Companhia Docas do Pará

Plano de Empregos e Salários

Efetivos

Sumário

1. Plano de Empregos e Salários.

1.1. – Apresentação.

1.2. – Objetivos.

1.3. – Competências.

2. Mapa de Construção do PES.

3. Alinhamento ao Planejamento Estratégico.

3.1. – Diretrizes da SEP – Secretaria Especial de Portos.

3.2. – Portaria SEP 214.

3.3. – Política de Gestão CDP.

3.4. – Declarações Estratégicas da Empresa.

3.5. – Análise Contingencial.

3.6. – Diretrizes Estratégicas.

3.7. – Macroprocesso de Negócio da CDP.

4. Empregos Amplos CDP.

4.1. – Descrição dos Empregos Amplos.

4.2. – Grupos Ocupacionais.

4.3. – Nível de Contribuição Funcional.

4.4. – Estrutura de Empregos.

4.5. – Organização da Estrutura de Empregos.

4.6. – Estrutura Salarial.

5. Promoções.

5.1. – Definição.

5.2. – Efetivação da Promoção.

5.3. – Promoção por Merecimento.

5.4. – Promoção por Antiguidade.

6. Provimento de Empregos e Funções.

7. Enquadramento no PES.

7.1. – Enquadramento.

7.2. – Tabelas Salariais.

8. Considerações.

8.1. – Ingresso.

8.2. – Opção pelo Plano.

9. Aspectos Legais.

9.1. – Modificações neste Plano.

10 . Anexos

1. Plano de Empregos e Salários – PES

1.1. Apresentação.

O PES da CDP é o instrumento normativo que define a estrutura de empregos efetivos da Companhia, estabelece as competências, atribuições e responsabilidades de cada emprego, e define os níveis salariais a serem praticados.

1.2. Objetivos.

- Estabelecer uma política salarial competitiva, com base no mercado.

- Corrigir possíveis distorções salariais existentes.

- Equilibrar e racionalizar a movimentação das pessoas.

- Estabelecer os níveis de contribuição de cada emprego e através de avaliação individual de competências, equilibrando a relação entre os empregos pertencentes às atividades fim e atividades meio.

- Determinar uma nova estrutura salarial que a Companhia necessita.

- Indução de novas normas que garantam o tratamento adequado de forma a eliminar a utilização de discriminações injustificadas.

- Estabelecer a gestão de recursos humanos por meio do sistema de competências.

1.3. Competências.

As competências adotadas pelo novo PES da CDP demonstram as possíveis características de serem verificadas nas pessoas, englobando conhecimentos, habilidades e atitudes que proporcionem um nível superior de produtividade.

Desta forma, as *Competências Técnicas – CT* (conhecimentos técnicos) somadas às *Competências Comportamentais – CC* (habilidades mais atitudes) definem o conjunto de requisitos para cada emprego na estrutura organizacional da CDP.

Estes requisitos são entendidos como requerimentos para as *Entregas* de cada empregado, considerando os processos em que as pessoas estão alocadas para o desenvolvimento de seus deveres e responsabilidades.

O entendimento das Competências CDP:

- **C – Conhecimento Técnico**: tem relação direta com as ferramentas, métodos, sistemas, instrumentos e assuntos que o empregado deve dominar para desenvolver de forma competitiva suas atividades de rotina. É o SABER.

- **H – Habilidades Pessoais**: tem relação direta com a capacidade individual, com a aptidão necessária do empregado para realizar alguma atividade. É o SABER FAZER.

- **A – Atitude**: tem relação direta com a capacidade que o empregado tem de empregar, na prática, os seus conhecimentos técnicos e as suas habilidades pessoais. Também tem relação com a postura, maneira de ser e reação às circunstâncias diversas do ambiente portuário. É o FAZER.

2. Mapa de Construção do Novo PES

O Mapa de construção do Novo PES da CDP reflete os processos utilizados para a elaboração e estruturação dos trabalhos, relacionando e proporcionando o alinhamento ao Planejamento Estratégico, Sistema de Avaliação por Competências e Desempenho e ao Plano de Desenvolvimento do Empregado.

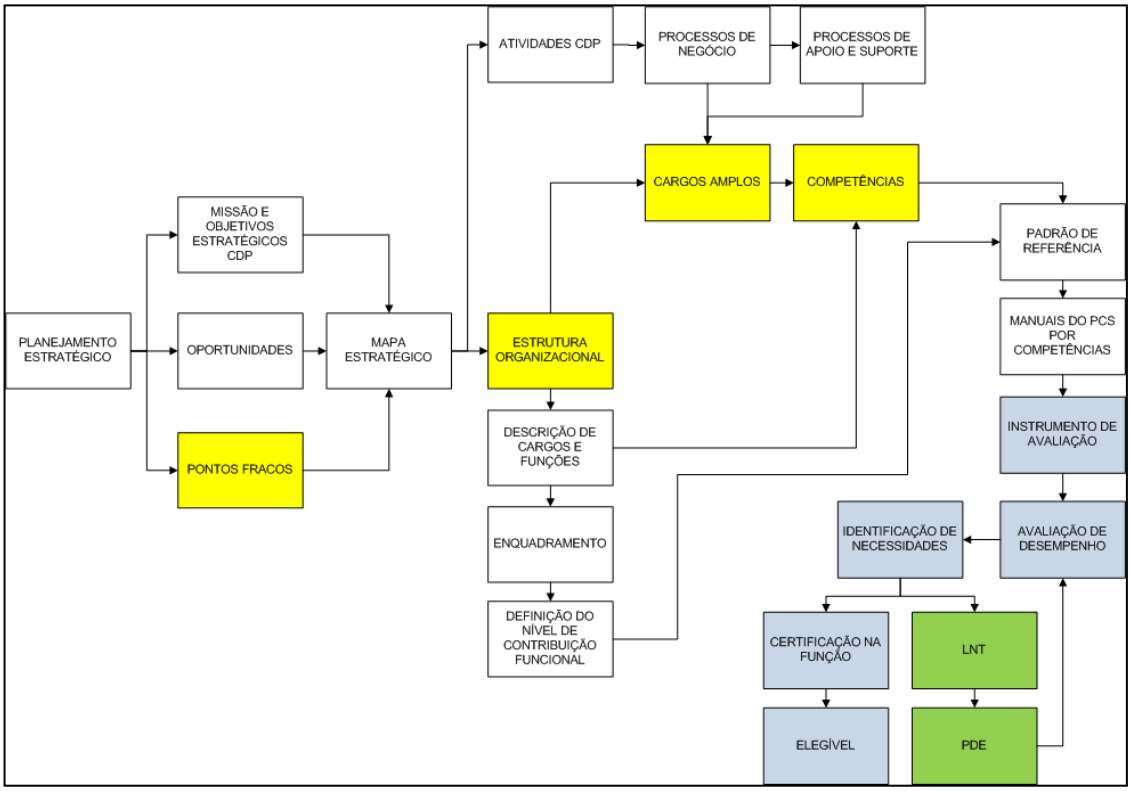

A partir do Planejamento Estratégico da Companhia e da especificação da estrutura organizacional, são definidas as competências necessárias para melhoria contínua do nível de serviço aos clientes da CDP e, visando o desenvolvimento dos seus Empregados o alinhamento do Sistema de Avaliação de Competências e Desempenho ao Plano de Desenvolvimento do Empregado – PDE.

O processo demonstrado no mapa destaca como os principais subsistemas de gestão de pessoas estão interligados, uma vez que não é possível tratar de forma separada cada um deles quando o novo PES da CDP tem o foco em gestão por competências.

3. Alinhamento ao Planejamento Estratégico

3.1. Diretrizes da Secretaria Especial de Portos – SEP (Decreto 6.620).

Por meio do Decreto 6.620, a Secretaria de Portos da Presidência da República, definiu em seu artigo sétimo, as diretrizes gerais a serem cumpridas pelo setor portuário marítimo. A seguir apresenta-se a tabela com as diretrizes definidas:

Art. 7º São as seguintes as diretrizes gerais aplicáveis ao setor portuário marítimo:
I - atendimento ao interesse público;
II - manutenção de serviço adequado e garantia dos direitos dos usuários;
III - promoção da racionalização, otimização e expansão da infra-estrutura e superestrutura que integram as instalações portuárias;
IV - zelo pelas atividades e a guarda dos bens afetos à operação portuária e ao próprio porto organizado;
V - adequação da infra-estrutura existente à atualidade das embarcações e promoção da revitalização de instalações portuárias não operacionais;
VI - preservação ambiental em todas as instalações portuárias, públicas e privadas, implantando ações de gestão ambiental portuária de forma a aperfeiçoar o processo de licenciamento ambiental dos empreendimentos;
VII - estímulo à modernização da gestão do porto organizado;
VIII - promoção de programas e projetos de arrendamento, atendendo a destinações específicas e definidas com base em parâmetros técnicos, de acordo com os respectivos planos de desenvolvimento e zoneamento;
IX - desenvolvimento do setor portuário, estimulando a participação do setor privado nas concessões, nos arrendamentos portuários e nos terminais de uso privativo;

3.2. Portaria SEP 214 de 11 de Setembro de 2008.

A Secretaria de Portos, visando o acompanhamento e monitoramento do cumprimento das definições dispostas na Portaria, elaborou o Painel Geral de Metas, onde periodicamente os resultados são registrados e controlados.

Parte integrante do painel, o Objetivo Estratégico ***Modernização da Gestão***, define como projetos e ações a serem implementados: Elaboração de Planejamento Estratégico e BSC, Reorganização Empresarial (Nova estrutura, dimensionamento quadro, ***Plano de Empregos e Salários***, processos), aprovada no Ministério do Planejamento, Orçamento e Gestão - MPOG/CONSAD.

A CDP, visando o fiel cumprimento das determinações da SEP, define então seu novo PES com base na gestão por competências e em conformidade com as Diretrizes e Orientações do Departamento de Coordenação e Governança das Empresas Estatais – DEST/MPOG, apresentadas em Junho de 2010.

3.3. Política de Gestão da CDP

Criação de Valor.

Geramos valor para os acionistas através da otimização de recursos e do desenvolvimento das relações com os nossos clientes.

Clientes.

Disponibilizamos as melhores soluções em infraestrutura logística para os nossos clientes.

Excelência Portuária.

Buscamos a excelência dos níveis de serviços portuários, através do gerenciamento dos resultados dos nossos processos, assegurando qualidade de vida e a preservação ambiental, atendendo a todos os requisitos e legislações aplicáveis.

Compromisso.

Somos responsáveis, individual, coletiva e socialmente por nossas atitudes e seus resultados.

Recursos Humanos.

As pessoas são a fonte de conhecimentos e inovações que proporcionam a melhoria contínua e a criação de valor ao nosso negócio, não mediremos esforços para sua capacitação e desenvolvimento.

3.4. Declarações Estratégicas da Empresa

Missão

Administrar o porto organizado do Estado do Pará, assegurando ao comércio e à navegação, adequada infraestrutura portuária, com segurança e custos competitivos.

Valores

. Liderança.
. Trabalho em equipe.
. Honestidade.
. Humildade.
. Humanidade.
. Harmonia.
. Humor.

Visão

Sermos reconhecidos até dezembro de 2013, pela qualidade do nível de serviços portuários fornecidos aos nossos clientes.

Fatores-chave de Sucesso

- Custos unitários portuários.
- Qualidade das condições de acesso marítimo.
- Qualidade das condições de acesso terrestre.
- Nível de Segurança portuária.
- Competências gerenciais.
- Nível de tecnologia da informação.
- Comunicação interna.
- Gestão ambiental, saúde e segurança do trabalho.

3.5. Análise Contingencial

Para um melhor entendimento e alinhamento dos trabalhos, os seguintes fatores foram priorizados para construção e implantação do novo PES da CDP:

Análise Interna – Variáveis Controláveis

	Fraquezas (Weakness)
3	**Plano de cargos e salários desatualizado.**
16	**Falta de Procedimentos padronizados.**
17	Desconhecimento das normas.
28	Falta de renovação do quadro de empregados.
29	**Baixo investimento em qualificação.**
67	**Falta de diretrizes / prioridades.**

As oportunidades e os pontos fracos identificados pela CDP foram listados a partir da visão gerencial da Companhia e as colocações acima refletem um resumo da relação identificada. Diretores e Gerentes discutiram em evento específico os objetivos estratégicos e relacionaram de forma consistente, os fatores importantes para que cada um fosse trabalhado, objetivando o alcance das metas e diretrizes da alta administração.

O entendimento destes fatores é fundamental para a definição do novo PES da CDP, uma vez que as competências necessárias são identificadas a partir da verificação das lacunas existentes entre as competências existentes e as que a Companhia precisa desenvolver para cumprir de forma efetiva a sua missão de Autoridade Portuária.

Após análises, a Companhia traduziu as diretrizes gerais da SEP, dispostas no Decreto 6.620, por meio de seis grandes direcionamentos estratégicos:

1. ***Profissionalização e Modernização da Gestão.***
2. ***Melhoria Contínua da Eficiência Operacional.***
3. ***Melhoria Contínua da Eficiência Administrativa.***
4. ***Equilíbrio Econômico e Financeiro.***
5. ***Crescimento das Operações Portuárias.***
6. ***Desenvolvimento da Atividade Portuária.***

O novo PES da CDP vem de encontro aos direcionamentos, bem como objetiva servir de suporte e ferramenta para desenvolver processos e atingir as diretrizes estabelecidas pela Secretaria de Portos – SEP e pela Companhia.

3.6. Diretrizes Estratégicas.

As diretrizes estratégicas da CDP foram construídas a partir do Mapa Estratégico e das análises estratégicas. A metodologia utilizada foi o BSC – Balanced Scorecard.

Através das perspectivas Financeiras (geração de valor), Cliente (mercado), Processos (resultados) e Desenvolvimento (negócio e pessoas), a CDP estabeleceu os seus *ICD´s – Indicadores Chave de Desempenho* que tornarão possível o acompanhamento e o monitoramento dos resultados da Companhia periodicamente.

A seguir apresenta-se o BSC da CDP, demonstrando o alinhamento do PCS aos objetivos e metas estabelecidas pela Companhia:

BSC	Diretrizes SEP	Diretrizes CDP	Objetivos Estratégicos	Indicador Chave de Desempenho (ICD)	Unidade		Valor
F	1 - Resultados Econômicos e Financeiros Positivos	1 – Melhorar Desempenho Econômico e Financeiro	1.1 – Aumentar valor para os acionistas	EBITDA	R$	>=	10.000.000
			1.2 – Aumentar a capacidade de geração de caixa	Receita Líquida	R$	>=	51.000.000
				Custo Operacional	R$	<=	(50.000.000)
				Despesas Administrativas	R$	<=	(36.000.000)
				Lucro Líquido	R$	>=	2.500.000
				Retorno Sobre PL	R$	>=	?
C	2 - Crescimento da Movimentação de Cargas	2 – Aumentar volumes e diversificação de serviços	2.1 – Melhorar nível de serviços e de atendimento	Índice Satisfação do Usuário	Nota	>=	6,00
				Consignação Média	t	>=	2.400
				Número de atracações	un.	>=	7100
P	3- Eficiência Operacional	3 – Aumentar produtividade das atividades fim	3.1 – Reduzir custo logístico total p/ usuário	Tempo Médio de Espera de Navios	h	<=	04:30:00
			3.2 – Otimizar instalações do porto	Produtividade média	t/d	>=	2500
				Taxa de ocupação no berço 101 de Vila do Conde	%	<=	80,00
				Taxa de ocupação no berço 102 de Vila do Conde	%	<=	90,00
				Taxa de ocupação no berço 201 de Vila do Conde	%	<=	85,00
				Taxa de ocupação no berço 202 de Vila do Conde	%	<=	30,00
				Taxa de ocupação no berço 301 de Vila do Conde	%	<=	60,00
				Taxa de ocupação no berço 302 de Vila do Conde	%	<=	35,00
				Taxa de ocupação no berço 501 de Vila do Conde	%	<=	45,00
	4 - Eficiência Administrativa	4 – Aumentar eficiência das atividades meio	4.1 – Otimizar estrutura organizacional	Tempo Médio de Resposta de Processos Internos	h	<=	72
			4.2 – Otimizar processos internos	Integração dos Sistemas de Informação	%	>=	70%
D	5 – Desenvolvimento da Atividade Portuária	5 – Melhorar a qualidade da infraestrutura e aumentar a capacidade instalada	5.1 – Implantar projetos estruturantes	Índice de Execução de Projetos	%	>=	70,00
			5.2 – Implantar Gestão por Resultados	Índice de Implantação GPPR	%	>=	50,00
	6 - Profissionalização e Modernização da Gestão	6 – Melhorar qualificação e motivação dos recursos humanos	6.1– Melhorar desempenho e produtividade da equipe	Avaliação Média de Desempenho	Nota	>=	7
			6.2– Melhorar competências individuais	Homem Hora Treinamento	h	>=	10
			6.3– Maximizar participação ativa das pessoas	Taxa de Frequência de Acidentes	un./h	<=	1
				Índice de Absenteísmo	%	<=	1,5

3.7. Macroprocessos de Negócio da CDP.

O mapa de valor da CDP identifica a sequência de macroprocessos e trabalhos a serem realizados a partir das solicitações do mercado em que atua. De forma objetiva, demonstra as transformações que são feitas pelas pessoas, na medida em que os serviços, atividades e tarefas passam pelas áreas da Empresa, processo a processo.

As áreas responsáveis pelos processos estão dispostas em dois grandes grupos: áreas de atividades fim (aquelas que estão diretamente relacionadas com a razão de existir da Empresa) e as áreas de atividades meio, que por sua vez estão direcionadas para as responsabilidades de suporte e apoio às atividades fim. Nota-se então, com maior

clareza, as competências que a Companhia precisa para o seu contínuo desenvolvimento.

O modelo de Gestão por Competências que a CDP optou por adotar na construção do novo PES, orienta claramente o *trabalho por equipes,* apoiadas por grupos de profissionais especialistas funcionais, logo, os indicadores de desempenho passam a englobar qualidade dos serviços, custos e velocidade. Desta forma, a CDP mantém o foco nas metas estratégicas de negócio, definidas em seu Balanced Scorecard – BSC.

Outro importante fator que foi considerado pela Empresa para construção do PCS, está disposto em material que apresenta a visão da ANTAQ – Agência Nacional de Transporte Aquaviário, em relação às atividades portuárias após a definição legal que estabelece como principal negócio das Companhias Docas, o cumprimento da missão de Autoridade Portuária. Nesta visão, as atividades são divididas em dois grandes grupos:

- **Atividades Portuárias Primárias**:
  - ✓ Gestão do Desenvolvimento Portuário:
    - Gestão da Infraestrutura.
    - Gestão do uso e da ocupação do solo.
  - ✓ Gestão da Operação Portuária.
  - ✓ Gestão Ambiental.
  - ✓ Marketing e Promoção Portuária.

- **Atividades Portuárias de Suporte e Apoio**:
  - ✓ Gestão Financeira.
  - ✓ Gestão de Recursos Humanos (aprendizado e conhecimento).
  - ✓ Gestão Administrativa.
  - ✓ Gestão de Contratos.

Com este entendimento, foi elaborado o mapa de processos da Empresa:

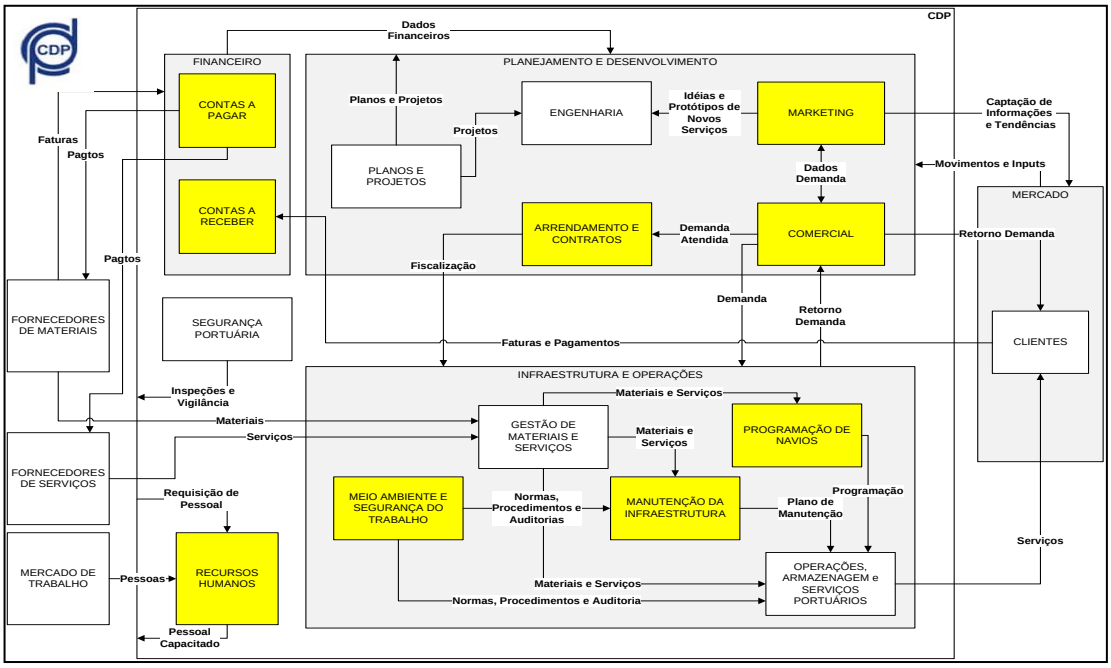

4. Empregos Amplos CDP.

A CDP adota em seu novo PES o critério de empregos amplos (broadjob) que possibilitam agregar funções significativas de um mesmo processo. Os empregos são descritos e definidos com base em processos contendo as respectivas competências que o empregado deve possuir para desenvolver suas atividades diárias.

As descrições dos empregos foram elaboradas a partir de cada processo crítico e das atividades realizadas em cada um, bem como foram identificados os requisitos ocupacionais necessários para realização dos trabalhos pertinentes.

A valorização dos empregados está vinculada ao nível de contribuição e de agregação de valor gerado aos resultados de cada processo. Assim, a vantagem competitiva da Empresa está fortemente associada à *velocidade e qualidade* de entrega de cada pessoa e, consequentemente, de cada processo, tanto internamente (processo x processo) quanto externamente (processos x clientes e fornecedores).

Três importantes conceitos do novo plano de empregos e salários devem ser entendidos e considerados para que as adequações organizacionais possam ser bem realizadas:

a) **<u>Especialização</u>**: empregos que são compostos por um número reduzido de tarefas, com o mínimo de controle sobre elas. ***Atuação: dentro do escopo do emprego***.

b) **Multifuncionalidade**: maior número de funções e tarefas, complexidade significativa, maior controle do trabalho e com restrição às situações imediatas do trabalho. ***Atuação: dentro do escopo do processo***.

c) **Multicompetência**: maior número de funções e tarefas diferenciadas, complexidade superior, variedade elevada e controle superior sobre elas. ***Atuação: escopo integrando vários processos.***

Assim, a utilização da Gestão por Competências que a CDP adotou em seu PES, *orienta claramente à melhoria de definições dos empregos*, ou seja, apresenta uma visão de empregos mais horizontais e mais sistêmicos no lugar de definições limitadas, verticais e funcionais que engessam o desenvolvimento amplo dos empregados.

A Companhia entende que a valorização dos conhecimentos e a capacidade de gerar resultados que os seus empregados possuem são fatores críticos de sucesso. *Também não considera mais como sendo justa, a avaliação do empregado simplesmente pelos requisitos do seu emprego e sim pelos resultados de entrega de cada uma, proporcionados pela aplicação efetiva de suas competências.*

A estrutura da organização das funções por processos tem as seguintes características:

- Atribuição e responsabilidade relacionada à demanda de serviços.
- Atuação em equipe, de forma integrada, harmônica e ética.
- Compartilhamento efetivo de responsabilidades e competências.
- Foco no resultado da Empresa e no atendimento pleno às necessidades dos clientes.

Logo, na descrição das funções, o critério de empregos amplos tem como objetivos principais:

- Foco em processos e não em tarefas do emprego.
- Aumento das responsabilidades, da valorização das competências de trabalho e funções, e da melhoria do sistema de avaliação de desempenho e de remuneração.

A orientação por processos melhora significativamente a forma das pessoas trabalharem. Ao contrário do trabalho individual e voltado para tarefas, o novo PES valoriza o trabalho em equipe, a comunicação, a cooperação e o espírito de time.

Os empregados devem entender mais amplamente sobre o processo em que está trabalhando, assumindo responsabilidades individuais de entregas de serviços, considerando que outras pessoas estão precisando e aguardando os resultados do seu trabalho, com qualidade, no tempo certo e na quantidade adequada.

Assim, novas competências são necessárias e as pessoas devem estar capacitadas para desenvolvê-las de forma satisfatória. *O nível de contribuição da posição funcional tem como foco as competências e não mais o emprego é fundamental nas avaliações de desempenho.*

4.1. Descrição de Empregos Amplos.

Para realização das descrições dos empregos a CDP adotou como premissa a participação efetiva dos ocupantes dos empregos uma vez que são eles os detentores do conhecimento sobre as tarefas rotineiras, sua complexidade, dificuldades, temporalidade, nível de padronização e outros.

Toda descrição deve estar validada pelo executor, superior imediato, gerente e Diretor, visando o conhecimento pleno dos envolvidos e fundamentando, posteriormente, o sistema de avaliação de desempenho.

As descrições de empregos são elaboradas por meio do Mapa de Empregos, conforme dispostos no anexo 01 deste manual.

4.2. Grupos Ocupacionais.

A CDP optou por empregos amplos, delineados a partir de descrições abrangentes com base na área e no negócio, englobando as funções pertinentes ao desenvolvimento das atividades de cada área, estruturados em carreiras, segundo a proficiência e competências necessárias. A seguir são apresentados os grupos ocupacionais, suas principais características de atuação e suas respectivas carreiras:

GRUPO	CARACTERÍSTICA / ESCOPO DE ATUAÇÃO	EMPREGO
Liderança	Empregos de rotina que englobam atividades analíticas mais aprofundadas e que dependem fortemente de conhecimentos, métodos e técnicas específicos para planejamento, implantação, monitoramento e solução de problemas. Propõe melhorias nos padrões visando resultados ainda melhores e atuam fortemente no apoio e suporte aos demais grupos.	**Analista Portuário**
Técnico e Auxiliar	Empregos de rotina que englobam atividades técnicas, administrativas e operacionais que dependem de conhecimentos específicos para solução de problemas. Propõe melhorias nos padrões visando resultados ainda melhores.	**Técnico Portuário e Auxiliar Portuário**
Segurança Portuária	Profissional que atuará suprindo as necessidades de serviços de fiscalização, guarda patrimonial e orientação preventiva, através da consolidação de registros de segurança, digitação em planilhas eletrônicas, emissão de relatórios técnicos sobre os eventos ocorridos, levantamento de fatos e dados, vigilância móvel e outros pertinentes.	**Guarda Portuário**

As seguintes grandezas são utilizadas para descrever as competências da CDP:

a) **Competências Organizacionais (Gerenciais ou de Negócios):** são as mesmas para todas as posições que tem a mesma abrangência de atuação. Tem relação à visão e percepção que os gestores da CDP têm em relação ao mercado portuário e sobre as tendências que podem impactar os resultados de negócio. Estão alinhadas diretamente às informações sobre o mercado, clientes, fornecedores, negócios, desenvolvimento do porto, marketing, infraestrutura, arrendamentos, acessos, segurança portuária, custos e outros.

b) **Competências Técnicas:** são as competências que estão na rotina operacional da CDP, como gestão portuária, recursos humanos, finanças, fiscalização, meio ambiente, segurança do trabalho, contabilidade, faturamento, tecnologia da informação, auditoria interna, etc. Tem relação direta com técnicas, metodologias, sistema de gestão portuária por resultados, padrões, normas, monitoramentos e resultados. Estas competências estão divididas em dois grupos, a saber:

- *Competências Técnicas Comuns*: estão presentes em vários processos.

- *Competências Técnicas Específicas*: estão presentes em um ou dois processos.

c) **Competências Comportamentais (Individuais):** são as competências que tem relação direta com a forma de interagir de cada empregado da CDP (postura, ética e relacionamento interpessoal). Abrange as habilidades e as atitudes individuais, considerando as características de cada pessoa, de forma a complementar o equilibrado exercício do emprego e também constituem a base para a ferramenta de avaliação de desempenho. A seguir apresentam-se as tabelas de competências da CDP:

Tabela de Competências CDP	
Competências Organizacionais	Visão Sistêmica de Processos
	Trabalho em Equipe
	Orientação para o Cliente
	Planejamento e Organização
	Liderança Funcional
Competências Técnicas	Comunicação
	Sistema de Gestão
	Financeiro, Custos e Orçamento
	Solução de Problemas
	Meio Ambiente e Segurança do Trabalho
Competências Comportamentais	Relacionamento Interpessoal
	Ser Ético
	Generalista e Especialista
	Primor pela Qualidade do Serviço

4.3.- Nível de Contribuição Funcional.

Na gestão por competências, emprego não é o fator crítico mais importante. A avaliação sistemática da posição funcional, com base no nível de valor que cada uma gera para o negócio da área, em termos de impacto positivo nos resultados, passa a ser o fator mais importante e fundamental.

Considerando a tabela de competências da CDP e a régua + 2; - 2, foi criada uma referência possível de identificar as características fundamentais que mereçam desenvolvimento e capacitação, com objetivo de melhorar os conhecimentos, habilidades e atitudes dos empregados. Também foi desenvolvida a tabela de proficiência que orienta de forma equilibrada, o quanto cada empregado atende as necessidades de competências portuárias, bem como serve de ferramenta para alimentação do Programa de Desenvolvimento do Empregado – PDE:

Tabela de Avaliação das Competências (Padrão de Referência)	
- 2	O nível de conhecimento e a quantidade de utilização da competência específica ***estão aquém do necessário***. Não satisfazem aos requisitos do cargo / função e é necessário intenso treinamento e desenvolvimento.
- 1	O grau de conhecimento e a quantidade de utilização da competência específica ***satisfazem parcialmente*** aos requisitos estabelecidos. É necessário intenso treinamento e desenvolvimento.
PADRÃO =	O grau de conhecimento e a quantidade de utilização da competência específica ***satisfazem adequadamente*** aos requisitos estabelecidos para o cargo e funções.
+ 1	O grau de conhecimento e a quantidade de utilização da competência específica *excedem* aos requistos estabelecidos para o cargo e funções.
+ 2	O grau de conhecimento e a quantidade de utilização da competência específica ***superam significativamente*** os requisitos estabelecidos para o cargo e funções. Conhecimento de Especialista ou de Consultor Interno.

Tomando como base a tabela acima apresentada, foram estabelecidos os níveis de contribuição de cada emprego em relação às competências definidas:

Tabela de Níveis de Contribuição X Padrão				
Competências	**Nível de Contribuição**			
Competências Organizacionais	**Auxiliar Portuário**	**Guarda Portuário**	**Técnico Portuário**	**Analista Portuário**
Visão Sistêmica de Processos	1	3	3	7
Trabalho em Equipe	1	3	3	5
Orientação para o Cliente	3	5	5	5
Planejamento e Organização	1	3	3	7
Liderança Funcional	1	3	3	5
Competências Técnicas	**7**	**17**	**17**	**29**
Comunicação	3	5	5	7
Sistema de Gestão	3	5	5	7
Financeiro, Custos e Orçamento	1	3	3	7
Solução de Problemas	3	5	5	7
Meio Ambiente e Segurança do Trabalho	3	5	5	7
Competências Comportamentais	**13**	**23**	**23**	**35**
Relacionamento Interpessoal	3	5	5	7
Ser Ético	3	5	5	7
Generalista e Especialista	3	5	5	7
Primor pela Qualidade do Serviço	3	5	5	7
	12	**20**	**20**	**28**
Contribuição Total	**32**	**60**	**60**	**92**
1 = Baixa Contribuição; 3 = Média Contribuição; 5 = Contribuição Significativa; 7 = Alta Contribuição; 9 = Contribuição Superior.				

4.4. Estrutura de Empregos

A estrutura de empregos efetivos da CDP contempla de forma adequada a carreira técnica profissional portuária. Desta forma e em respeito ao desenvolvimento dos seus empregados, a Companhia cria uma maior flexibilidade para o crescimento profissional das pessoas e passa a adotar, com base nos requisitos e competências de cada emprego, uma sistemática de movimentação mais justa e equilibrada (respeitando as legislações, normas e diretrizes vigentes), sustentada pelas práticas de avaliação de desempenho e pelo Programa de Desenvolvimento de Pessoal.

Grupos Ocupacionais - Efetivos		
Grupo	**Carreira**	**Nível**
Liderança	Analista Portuário	**Superior**
Técnico	Técnico Portuário	**Médio**
Segurança Portuária	Guarda Portuário	**Médio**
Auxiliar	Auxiliar Portuário	**Fundamental**

4.5. Organização da Estrutura de Empregos.

A estrutura de empregos da Companhia tem em sua formação a multifuncionalidade de empregos amplos, genéricos e abrangentes, compatíveis com as melhores práticas, orientações e diretrizes superiores.

Áreas da carreira Auxiliar Portuário

- Assistente de Operação
- Assistente de Manutenção

Áreas da carreira Técnico Portuário

- Administrativo - Operacional
- Enfermagem do Trabalho
- Meio Ambiente
- Programação e Controle de Serviços de Tecnologia da Informação

- Segurança do Trabalho
- Manutenção e Acompanhamento Portuário

Área da carreira Guarda Portuário

- Agente de Segurança Portuária

Áreas da carreira Liderança

- Administração
- Advocacia
- Arquitetura
- Auditoria Interna
- Contabilidade
- Comunicação Social
- Desenvolvimento de Sistemas
- Econômico-financeiro
- Engenharia Civil
- Engenharia Elétrica
- Engenharia Mecânica
- Engenharia de Segurança do Trabalho
- Pagamento e Benefícios
- Gestão de Pessoas
- Gestão Financeira
- Gestão Portuária
- Medicina do Trabalho
- Meio Ambiente
- Planejamento Empresarial
- Psicologia Organizacional e do Trabalho
- Redes

- Serviço Social
- Segurança da Informação
- Suporte Técnico

O emprego de Auxiliar Portuário compreende o pessoal com formação incompleta no ensino médio e/ou auxiliar, abrangendo os seguintes empregos previstos no Plano Unificado de Cargos e Salários – PUCS:

- 1° e 2º Condutor
- 1º e 2º Cozinheiro
- 1º e 2º Eletricista
- 1º e 2º Taifeiro
- Abastecedor
- Ajustador
- Aplainador
- Arrais
- Artífice de Massame e Poleame
- Ascensorista
- Assistente Operacional I
- Atendente
- Auxiliar de Agrimensura
- Auxiliar de Artes Gráficas
- Auxiliar de Cozinha
- Auxiliar de Manutenção
- Auxiliar de Obras e Conservação
- Auxiliar de Saúde
- Auxiliar de Serviços Gerais
- Auxiliar de Técnico em Eletrônica
- Auxiliar Técnico de Hidráulica
- Auxiliar Técnico de Hidrografia
- Auxiliar Técnico de Microfilmagem
- Auxiliar Técnico de Telecomunicações
- Bombeiro Hidráulico
- Borracheiro
- Calceteiro
- Caldereiro

- Canteiro
- Capoteiro
- Carpinteiro
- Condutor-Motorista Fluvial
- Condutor-Maquinista Fluvial
- Contínuo
- Conservador de Linhas Férreas
- Conservador de Materiais
- Contramestre
- Contramestre de Carpintaria
- Contramestre de Manutenção Elétrica
- Contramestre de Manutenção Mecânica
- Contramestre de Obras e Conservação
- Contramestre de Pintura Especializada
- Contramestre Fluvial
- Controlador de Materiais e Ferramentas
- Copeiro
- Cozinheiro
- Cozinheiro Fluvial
- Digitador
- Dinamiteiro
- Draguista I
- Draguista II
- Eletricista
- Eletricista de Manutenção
- Eletricista de Viaturas
- Encanador
- Encarregado de Conservação de Embarcações
- Encarregado de Conservação de Locomotivas
- Encarregado de Linha de Terra
- Encarregado de Manobras Ferroviárias
- Encarregado de Manutenção Ferroviária I
- Encarregado de Serviços Gerais
- Encarregado de Tráfego Ferroviário I
- Encarregado de Turmas de Catapazias

- Encarregado de Zeladoria I
- Encarregado de Zeladoria II
- Encarregado Geral de Carga e Descarga
- Ferreiro
- Fotografo
- Fresador
- Fundidor
- Funileiro
- Jatista
- Lanterneiro
- Lavador-Lubrificador de Locomotivas
- Lavador-Lubrificador de Viaturas
- Lubrificador
- Manobreiro de Trator
- Manobreiro Ferroviário
- Maquinista I
- Maquinista II
- Marceneiro
- Marinheiro de Convés
- Marinheiro de Máquinas
- Marinheiro Fluvial de Convés
- Marinheiro Fluvial de Máquinas
- Marinheiro Regional de Convés
- Marinheiro Regional de Máquinas
- Marroeiro
- Mecânico de Aparelhos e Instrumentos
- Mecânico de Manutenção
- Mecânico de Refrigeração
- Mecânico de Viaturas
- Mestre Fluvial
- Mestre Regional
- Moço de Convés
- Moço de Máquinas
- Modelador
- Motorista de Viaturas

- Nivelador
- Operador de Barragem e Eclusas
- Operador de Empilhadeiras e Equipamentos Similares I
- Operador de Empilhadeiras e Equipamentos Similares II
- Operador de Empilhadeiras e Equipamentos Similares III
- Operador de Equipamentos de Refrigeração I
- Operador de Equipamentos de Refrigeração II
- Operador de Estação de Tratamento e de Suprimento D'Água
- Operador de Guindastes e Equipamentos Similares I
- Operador de Guindastes e Equipamentos Similares II
- Operador de Guindastes e Equipamentos Similares III
- Operador de Instalações de Combate a Incêndio
- Operador de Máquinas Heliográficas
- Operador de Máquinas-Ferramentas
- Operador de Painel de Comandos I
- Operador de Painel de Comandos II
- Operador de Radiofonia
- Operador de Subestação
- Operador de Usina
- Pedreiro
- Piloto Fluvial
- Pintor
- Pintor Especializado
- Recepcionista
- Sondador I
- Sondador II
- Serralheiro
- Servente
- Sinaleiro
- Soldador
- Torneiro
- Trabalhador de Armazém
- Trabalhador de Capatazias
- Trabalhador de Serviços de Dragagem
- Trabalhador Portuário

- Turbineiro
- Vidraceiro
- Vigilante
- Vistoriador de Vagões

O emprego de Guarda Portuário compreende o pessoal com formação completa no ensino médio mais curso de formação técnica específica, abrangendo os seguintes empregos previstos no Plano Unificado de Cargos e Salários – PUCS:

- Guarda Portuário
- Rondante
- Agente
- Inspetor da Guarda Portuária I
- Inspetor da Guarda Portuária II

O emprego de Técnico Portuário compreende o pessoal com formação completa no ensino médio e/ou técnico, abrangendo os seguintes empregos previstos no Plano Unificado de Cargos e Salários – PUCS:

- 1º e 2º Oficial de Náutica
- 1º e 2º Oficial de Radiocomunicação
- 2º Oficial de Máquinas
- Assistente Administrativo I
- Assistente Administrativo II
- Assistente Técnico Administrativo I
- Assistente Técnico Administrativo II
- Assistente Operacional II
- Assistente Técnico Operacional
- Capitão de Cabotagem
- Compositor Tipográfico
- Conferente de Capatazias
- Desenhista I
- Desenhista II
- Encarregado de Barragem e Eclusas
- Encarregado de Manutenção Ferroviária II
- Encarregado de Navio
- Encarregado de Operação de Dragagem

- Encarregado de Operação de Empilhadeira e Equipamentos Similares
- Encarregado de Operação de Equipamentos de Transporte Contínuo
- Encarregado de Operação de Guindastes e Equipamentos Similares
- Encarregado de Operação e Manutenção de Equipamentos de Refrigeração
- Encarregado de Operação Portuária
- Encarregado de Tráfego Ferroviário II
- Encarregado de Transportes Rodoviários
- Fiel de Armazém I
- Fiel de Armazém II
- Impressor Gráfico
- Inspetor Técnico de manutenção de Equipes de Dragagem
- Laboratorista de Cereais
- Laboratorista de Solo
- Mergulhador
- Mestre de Artes Gráficas
- Mestre de Cabotagem
- Mestre de Carpintaria
- Mestre de Manutenção Elétrica
- Mestre de Manutenção Mecânica
- Mestre de Obras e Conservação
- Mestre de Pintura Especializada
- Operador de Computador
- Professor (a)
- Programador I
- Programador II
- Projetista
- Supervisor de Manutenção
- Supervisor de Manutenção Ferroviária
- Supervisor Maquinista-Motorista Fluvial
- Supervisor de Obras e Conservação
- Supervisor de Operações Marítimas
- Técnico de Contabilidade I
- Técnico de Contabilidade II
- Técnico de Controle de Qualidade de Cereais
- Técnico de Controle de Qualidade de Materiais

- Técnico de Laboratório
- Técnico de Microfilmagem
- Técnico de Operação de Modelos I
- Técnico de Operação de Modelos II
- Técnico de Segurança do Trabalho
- Técnico de Sistemas Portuários
- Técnico de Vias Navegáveis
- Técnico de Agrimensura I
- Técnico de Agrimensura II
- Técnico em Edificações I
- Técnico em Edificações II
- Técnico em Eletrônica I
- Técnico em Eletrônica II
- Técnico em Eletrotécnica I
- Técnico em Eletrotécnica II
- Técnico em Hidrografia I
- Técnico em Hidrografia II
- Técnico em Hidrologia I
- Técnico em Hidrologia II
- Técnico em Informática
- Técnico em Instrumentação I
- Técnico em Instrumentação II
- Técnico em Mecânica I
- Técnico em Mecânica II
- Técnico em Micromecânica I
- Técnico em Micromecânica II
- Técnico em Radiologia
- Técnico em Telecomunicações I
- Técnico em Telecomunicações II
- Tradutor

O emprego Analista Portuário compreende o pessoal com formação completa no ensino superior, abrangendo os seguintes empregos previstos no Plano Unificado de Cargos e Salários – PUCS:

- Administrador I
- Administrador II

- Administrador III
- Administrador IV
- Advogado I
- Advogado II
- Advogado III
- Advogado IV
- Analista de Segurança de Informação “A”
- Analista de Segurança de Informação “B”
- Analista de Sistemas I
- Analista de Sistemas II
- Analista de Sistemas III
- Analista de Sistemas IV
- Arquiteto I
- Arquiteto II
- Arquiteto III
- Assistente Social I
- Assistente Social II
- Assistente Social III
- Bibliotecário I
- Bibliotecário II
- Bibliotecário III
- Biólogo I
- Biólogo II
- Biólogo III
- Cirurgião Dentista I
- Cirurgião Dentista II
- Cirurgião Dentista III
- Contador I
- Contador II
- Contador III
- Contador IV
- Economista I
- Economista II
- Economista III
- Economista IV

- Enfermeiro I
- Enfermeiro II
- Enfermeiro III
- Engenheiro I
- Engenheiro II
- Engenheiro III
- Engenheiro IV
- Engenheiro de Operações I
- Engenheiro de Operações II
- Engenheiro de Operações III
- Estatístico I
- Estatístico II
- Estatístico III
- Farmacêutico I
- Farmacêutico II
- Farmacêutico III
- Geólogo I
- Geólogo II
- Geólogo III
- Médico I
- Médico II
- Médico III
- Nutricionista I
- Nutricionista II
- Nutricionista III
- Oceanógrafo I
- Oceanógrafo II
- Oceanógrafo III
- Psicólogo I
- Psicólogo II
- Psicólogo III
- Técnico de Assuntos Educacionais I
- Técnico de Assuntos Educacionais II
- Técnico de Assuntos Educacionais III
- Técnico em Comunicação Social I

- Técnico em Comunicação Social II
- Técnico em Comunicação Social III

4.6. Estrutura Salarial.

As tabelas salariais dos Grupos Segurança, Técnico, Auxiliar e Liderança estão estruturadas conforme abaixo e para o enquadramento no emprego de Analista Portuário, independentemente do nível ou faixa, os empregados devem possuir no mínimo o ensino superior completo.

4.6.1. Tabela Guarda Portuária: 36 horas

Valores ainda não atualizados pelo IPCA 6,50% - 2012/2013 *

Nível	Salário
NMT - 01	R$ 1.284,00
NMT - 02	R$ 1.336,00
NMT - 03	R$ 1.389,00
NMT - 04	R$ 1.445,00
NMT - 05	R$ 1.502,00
NMT - 06	R$ 1.563,00
NMT - 07	R$ 1.625,00
NMT - 08	R$ 1.690,00
NMT - 09	R$ 1.758,00
NMT - 10	R$ 1.828,00
NMT - 11	R$ 1.901,00
NMT - 12	R$ 1.977,00
NMT - 13	R$ 2.056,00
NMT - 14	R$ 2.138,00
NMT - 15	R$ 2.224,00
NMT - 16	R$ 2.302,00
NMT - 17	R$ 2.382,00
NMT - 18	R$ 2.466,00
NMT - 19	R$ 2.552,00
NMT - 20	R$ 2.641,00
NMT - 21	R$ 2.734,00
NMT - 22	R$ 2.816,00
NMT - 23	R$ 2.900,00
NMT - 24	R$ 2.987,00
NMT - 25	R$ 3.319,00

4.6.2. Tabela Técnico Portuário: 40 horas

Valores ainda não atualizados pelo IPCA 6,50% - 2012/2013 *

Nível	Salário
NMT - 01	R$ 1.427,00
NMT - 02	R$ 1.491,00
NMT - 03	R$ 1.558,00
NMT - 04	R$ 1.628,00
NMT - 05	R$ 1.702,00
NMT - 06	R$ 1.778,00
NMT - 07	R$ 1.858,00
NMT - 08	R$ 1.942,00
NMT - 09	R$ 2.009,00
NMT - 10	R$ 2.121,00
NMT - 11	R$ 2.195,00
NMT - 12	R$ 2.272,00
NMT - 13	R$ 2.351,00
NMT - 14	R$ 2.433,00
NMT - 15	R$ 2.518,00
NMT - 16	R$ 2.594,00
NMT - 17	R$ 2.672,00
NMT - 18	R$ 2.752,00
NMT - 19	R$ 2.834,00
NMT - 20	R$ 2.918,00
NMT - 21	R$ 3.007,00
NMT - 22	R$ 3.082,00
NMT - 23	R$ 3.159,00
NMT - 24	R$ 3.238,00
NMT - 25	R$ 3.319,00
NMT - 26	R$ 3.402,00
NMT - 27	R$ 3.487,00
NMT - 28	R$ 3.574,00
NMT - 29	R$ 3.664,00
NMT - 30	R$ 3.755,00
NMT - 31	R$ 3.883,00
NMT - 32	R$ 4.014,00
NMT - 33	R$ 4.151,00
NMT - 34	R$ 4.291,00
NMT - 35	R$ 4.437,00

4.6.3. Tabela Auxiliar Portuário: 40 horas

Valores ainda não atualizados pelo IPCA 6,50% - 2012/2013 *

Nível	Salário
AP - 01	R$ 790,00
AP - 02	R$ 816,00
AP - 03	R$ 843,00
AP - 04	R$ 871,00
AP - 05	R$ 899,00
AP - 06	R$ 929,00
AP - 07	R$ 960,00
AP - 08	R$ 991,00
AP - 09	R$ 1.024,00
AP - 10	R$ 1.058,00
AP - 11	R$ 1.093,00
AP - 12	R$ 1.129,00
AP - 13	R$ 1.166,00
AP - 14	R$ 1.204,00
AP - 15	R$ 1.244,00
AP - 16	R$ 1.286,00
AP - 17	R$ 1.330,00
AP - 18	R$ 1.375,00
AP - 19	R$ 1.422,00
AP - 20	R$ 1.470,00
AP - 21	R$ 1.520,00
AP - 22	R$ 1.574,00
AP - 23	R$ 1.629,00
AP - 24	R$ 1.686,00
AP - 25	R$ 1.745,00
AP - 26	R$ 1.803,00
AP - 27	R$ 1.864,00
AP - 28	R$ 1.926,00
AP - 29	R$ 1.991,00
AP - 30	R$ 2.061,00

4.6.4. Tabela Analista Portuário: 40 horas

Valores ainda não atualizados pelo IPCA 6,50% - 2012/2013 *

Nível	Salário
NS - 01	R$ 3.614,00
NS - 02	R$ 3.741,00
NS - 03	R$ 3.872,00
NS - 04	R$ 4.007,00
NS - 05	R$ 4.148,00
NS - 06	R$ 4.293,00
NS - 07	R$ 4.443,00
NS - 08	R$ 4.598,00
NS - 09	R$ 4.759,00
NS - 10	R$ 4.926,00
NS - 11	R$ 5.098,00
NS - 12	R$ 5.277,00
NS - 13	R$ 5.461,00
NS - 14	R$ 5.653,00
NS - 15	R$ 5.850,00
NS - 16	R$ 6.026,00
NS - 17	R$ 6.207,00
NS - 18	R$ 6.393,00
NS - 19	R$ 6.585,00
NS - 20	R$ 6.782,00
NS - 21	R$ 6.986,00
NS - 22	R$ 7.146,00
NS - 23	R$ 7.311,00
NS - 24	R$ 7.479,00
NS - 25	R$ 7.651,00
NS - 26	R$ 7.827,00
NS - 27	R$ 8.007,00
NS - 28	R$ 8.191,00
NS - 29	R$ 8.379,00
NS - 30	R$ 8.432,00
NS - 31	R$ 8.572,00
NS - 32	R$ 8.642,00
NS - 33	R$ 8.859,00
NS - 34	R$ 9.080,00
NS - 35	R$ 9.307,00

Todos os enquadramentos serão feitos considerando o valor da remuneração atual do empregado (conforme orientações do Ministério do Planejamento – DEST e considerando a incorporação de vencimentos possíveis antes do enquadramento).

Portanto, a área de Recursos Humanos estabelecerá qual o valor total da remuneração.

5 - Promoções.

5.1. – Definição.

É a progressão salarial do empregado juntamente com a sua evolução profissional, conforme descrito abaixo:

a) A progressão do empregado nos níveis salariais do emprego que ocupa, por desempenho ou tempo, caracteriza o evento e registro de Promoção.

b) O empregado só poderá ser promovido pelo critério de desempenho até no máximo 02 (dois) níveis por ano e pelo critério de tempo de 01 (um) nível por ano.

c) As promoções por tempo e por desempenho devem, obrigatoriamente, ser realizadas de forma intercalada, ou seja, a cada ano não é permitido efetuar as duas formas de promoção.

5.2. – Efetivação da Promoção.

As promoções possíveis serão feitas respeitando:

a) É de responsabilidade da DIREX – Diretoria Executiva, destinar verba de 1% (um por cento) da folha de pagamento de salários para a efetivação das *promoções por tempo e por desempenho*, considerando as legislações vigentes, normas e política de Recursos Humanos e Conselho de Administração.

b) A DIREX, até final do mês de março, definirá a distribuição da verba em 20% (vinte por cento) para promoções por tempo e 80% (oitenta por cento) para promoções por desempenho.

c) Fica sob a responsabilidade da Gerência de Recursos Humanos – GERHUM a definição dos procedimentos e critérios para a efetivação das promoções por desempenho, considerando sempre a formação técnica e acadêmica dos empregados e, necessariamente, o cumprimento das metas de desempenho definidas pela CDP para cada área e equipe de trabalho.

d) O cumprimento das metas corporativas, estabelecidas no BSC – Balanced Scorecard da CDP (painel de metas) e o Sistema de Avaliação de Desempenho por Competências e Objetivos são instrumentos e ferramentas de registros e de validação da efetivação das promoções. Portanto, todas as áreas devem receber, na forma de desdobramento de diretrizes, as metas a serem alcançadas dentro do referente período.

e) A área de Recursos Humanos é a responsável pela análise, tratamento e proposição de ajustes para aprovação da DIREX. A seguir o macro fluxo para promoção por desempenho:

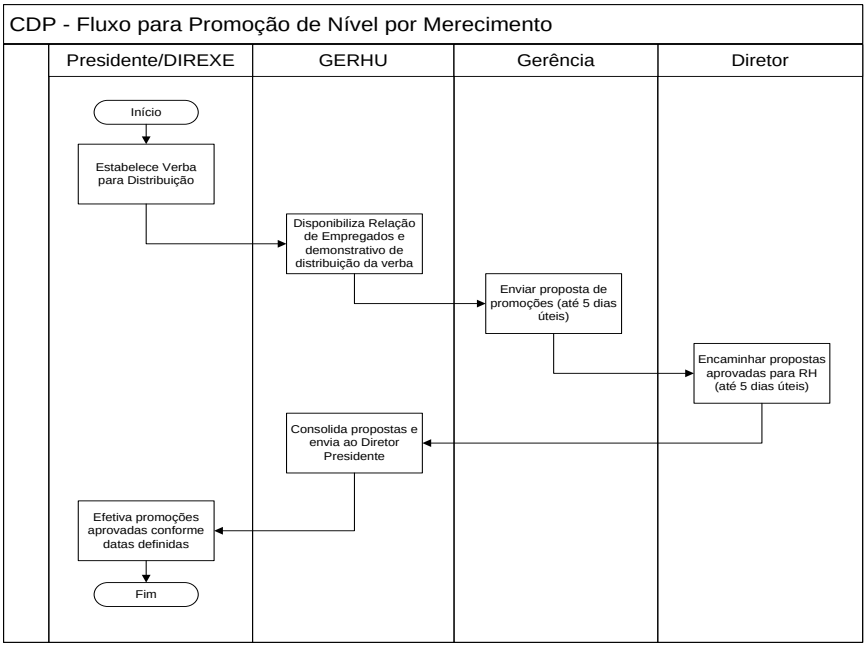

Os empregados indicados à promoção devem obrigatoriamente atender aos critérios de desempenho e disciplinares estabelecidos no Sistema de Avaliação de Desempenho por Competências e Objetivos e no Manual de Pessoal.

Em hipótese alguma as promoções podem ultrapassar os limites de verba estabelecidos pela DIREX e CONSAD.

5.3 – Promoções por Merecimento

A promoção por merecimento será de até 2 (dois) níveis por ano, consoante a letra b) do subitem 5.1, obedecendo os seguintes critérios:

5.3.1 – Critérios: Disciplinares e de Desempenho

Para o empregado concorrer às promoções por merecimento, ele deverá atender tanto a critérios disciplinares quanto de desempenho, de acordo com os itens abaixo:

a) está no exercício do emprego há pelo menos 1 (um) ano;

b) ter nota na avaliação de desempenho individual maior ou igual prevista em Programa Específico;

c) não tenha mais do que 3 (três) faltas injustificadas nos últimos 12 (doze) meses anteriores à data em que for considerada a promoção;

d) não tenha sofrido punição disciplinar de suspensão nos últimos nos últimos 12 (doze) meses anteriores à data em que for considerada a promoção;

e) não esteja afastado de sua atividade para responder a processo disciplinar ou inquérito por falta disciplinar na data em que for considerada a promoção;

f) não esteja cedido ou à disposição de outros órgãos, entidades administrativas ou sindicato, exceto quando cedido a órgãos federais;

g) Não esteja posicionado no último nível de sua tabela salarial;

h) não esteja com seu contrato suspenso na forma da legislação vigente;

i) não tenha sido licenciado por mais de 180 (cento e oitenta) dias nos últimos 12 (doze) meses anteriores à data da promoção, exceto os casos enquadrados no inciso XVIII, Artigo 7º, CF/88 (Licença à Gestante) e na Lei Nº 6.367/76 (Acidente de Trabalho).

5.3.2 – Critérios: Desempate

Depois de preenchido os critérios disciplinares e de desempenho e, havendo empate entre os empregados indicados, serão aplicados sucessivamente os seguintes critérios de desempate, em razão da limitação da verba destinada a atender as promoções por merecimento:

a) ser mais assíduo;

b) possuir o maior tempo de serviço na CDP;

c) possuir o maior número de participações em cursos/treinamentos promovidos ou custeados pela CDP;

d) possuir o maior número de participações em cursos/treinamentos custeados por conta própria, desde que certificados pelo setor Recursos Humanos, antes da efetivação da participação.

5.4 – Os empregados que estiverem no exercício de emprego comissionado ou função de confiança poderão ser promovidos por merecimento no emprego efetivo, desde que sejam obedecidos os critérios previstos nos subitens 5.3.1 e 5.3.2.

5.5 – Promoções por Antiguidade

A promoção por antiguidade será de 1 (um) nível por ano, consoante a letra b) do subitem 5.1, obedecendo os seguintes critérios:

5.5.1 – Critérios: Disciplinares

Para o empregado concorrer à promoção por antiguidade, ele deverá atender aos critérios disciplinares, de acordo com os itens abaixo:

a) está no exercício do emprego há pelo menos 1 (um) ano;

b) não tenha mais do que 3 (três) faltas injustificadas nos últimos 12 (doze) meses anteriores à data em que for considerada a promoção;

c) não tenha sofrido punição disciplinar de suspensão nos últimos nos últimos 12 (doze) meses anteriores à data em que for considerada a promoção;

d) Não esteja posicionado no último nível de sua tabela salarial;

e) não esteja com seu contrato suspenso na forma da legislação vigente;

f) não tenha sido licenciado por mais de 180 (cento e oitenta) dias nos últimos 12 (doze) meses anteriores à data da promoção, exceto os casos enquadrados no inciso XVIII, Artigo 7º, CF/88 (Licença à Gestante) e na Lei Nº 6.367/76 (Acidente de Trabalho).

5.5.2 – Critérios: Desempate

Depois de preenchido os critérios disciplinares e, havendo empate entre os empregados indicados, serão aplicados sucessivamente os seguintes critérios de desempate, em razão da limitação da verba destinada a atender as promoções por antiguidade:
a) ser mais assíduo;

b) possuir o maior tempo de serviço na CDP;

c) possuir o maior número de participações em cursos/treinamentos promovidos ou custeados pela CDP;

d) possuir o maior número de participações em cursos/treinamentos custeados por conta própria, desde que certificados pelo setor Recursos Humanos, antes da efetivação da participação.

5.6 – Os empregados que estiverem no exercício de emprego comissionado ou função de confiança poderão ser promovidos por antiguidade no emprego efetivo, desde que sejam obedecidos os critérios previstos nos subitens 5.5.1 e 5.5.2.

6 – Provimento de Empregos e Funções.

O provimento para os empregos de Guarda Portuário, Técnico Portuário e Analista Portuário será efetuado mediante ingresso por concurso público.

a) O Diretor, conforme necessidade indicará o provimento ao Diretor-Presidente, juntamente com breve exposição da real necessidade e demonstrando as qualificações e desempenho do empregado indicado, bem como, caso aplicável, as justificativas por opção, por empregado lotado em outra área, ouvido previamente a Gerência de Recursos Humanos.

b) O provimento, aprovado pelo Diretor Presidente, será remetido para área de Recursos Humanos para efetivação e registros, a partir da data estabelecida.

c) Em casos de substituição por férias ou afastamentos, será observado o descrito no Manual de Recursos Humanos e o substituto não perderá vantagens do seu emprego efetivo, e não incorporará as vantagens do emprego exercido em substituição.

No caso do empregado de emprego efetivo deixar um emprego de livre provimento e exoneração, ou emprego de confiança, voltará a perceber o salário correspondente ao seu nível de enquadramento no PES sem qualquer tipo de incorporação ou adição salarial a título de vantagem pessoal, salvo aquela prevista em legislação (372 TST, por exemplo) que serão delineadas em Regulamento Próprio.

7. Enquadramento no PES.

7.1. – Enquadramento:

O enquadramento inicial será realizado por transposição simples de salários, incorporando-se os valores possíveis, tais como Vantagem Pessoal do PUCS, Gratificação de Função, URP Fev/89, Plano Bresser, Incorporação FG, Horas de Domingo, Hora Extra 100% Justiça e Adicional Noturno Justiça, sendo estes retirados como rubricas de vencimentos da folha, uma vez que serão incorporados ao novo salário.

7.2. – Tabelas Salariais:

Os níveis salariais são simples referências válidas para identificação do valor do salário nas tabelas de salários, sendo que os níveis vão de N1 até N25, N30 ou N35.
Os enquadramentos ocorrerão conforme cada grupo funcional e de acordo com a estrutura da tabela salarial específica para cada um.

Emprego	Nível	Salário Inicial	Salário Final
Auxiliar Portuário – 40 h	N01 a N30	R$ 790,00	R$ 2.061,00
Guarda Portuário – 36 h	N01 a N25	R$ 1.284,00	R$ 3.077,00
Técnico Portuário – 40 h	N01 a N35	R$ 1.427,00	R$ 4.437,00
Analista Portuário – 40 h	N01 a N35	R$ 3.614,00	R$ 9.307,00

8. – Considerações.

8.1. – Ingresso.

Havendo necessidade de provimento do quadro de pessoal para o preenchimento de emprego específico, o ingresso de pessoal na CDP dar-se-á mediante aprovação em concurso público, e sua efetivação no Plano de Empregos e Salários dependerá de aprovação em período experimental conforme legislação vigente.

8.2. – Opção pelo Plano.

Cada empregado manifestará sua opção para ser enquadrado neste Plano de Empregos e Salários em *Termo de Declaração de Opção* específica a ser elaborado pela Gerência de Recursos Humanos e validado através de parecer técnico jurídico.

Caso o empregado não faça a opção pelo novo plano até 02 de julho de 2014, o mesmo será mantido no atual plano de empregos e salários que estará em extinção.

Empregados admitidos após a implantação deste plano de empregos e salários serão automaticamente nele enquadrados.

9. – Aspectos Legais.

O Plano de Empregos e Salários da CDP segue as determinações legais da SEP – Secretaria de Portos, do MPOG – Ministério de Planejamento, Orçamento e Gestão e do MTE – Ministério do Trabalho e Emprego.

9.1. – Modificações Neste Plano.

A Gerência de Recursos Humanos encaminhará à DIREX e posteriormente ao CONSAD, eventuais necessidades e/ou demandas de melhorias, acréscimos ou supressões dos pressupostos deste Plano de Empregos e Salários, bem como os casos omissos, quando ocorrerem, submetendo então à aprovação dos órgãos competentes para aprovações necessárias.

10 - Anexos.

Fazem parte integrante deste Plano de Empregos e Salários:

- Aprovação do Conselho de Administração – CONSAD.
- Termo de Opção para o PES.

- Parecer Jurídico.
- Manifestação Favorável do Ministério do Planejamento, Orçamento e Gestão.
- Aprovação da Diretoria Executiva – DIREX.
- Resolução DIREX para sua implantação.
- Enquadramento dos Empregos do PUCS para o PES
- Manual de Descrição do Emprego por Área e Funções

ANEXOS

SECRETARIA DE PORTOS - SEP
COMPANHIA DOCAS DO PARÁ
AUTORIDADE PORTUÁRIA

DELIBERAÇÃO Nº 05/2011 DO CONSELHO DE ADMINISTRAÇÃO

O CONSELHO DE ADMINISTRAÇÃO DA COMPANHIA DOCAS DO PARÁ - CDP, no uso das atribuições legais e estatutárias e, de acordo com a deliberação tomada na 401ª reunião ordinária realizada nesta data,

D E L I B E R A:

Manifestar-se favoravelmente a aprovação do Plano de Cargos e Salários da Companhia Docas do Pará – CDP.

Belém (PA), 28 de julho de 2011.

CARLOS JOSÉ PONCIANO DA SILVA
Presidente do CONSAD em exercício

Av. Presidente Vargas, 41, Centro, 66010-000, Belém – PA - Brasil
Fone: (91) 3182-9000 – Fax: (91) 3182-9042
www.cdp.com.br

COMPANHIA DOCAS DO PARÁ - CDP

TERMO DE OPÇÃO PARA O NOVO PLANO DE EMPREGOS E SALÁRIOS - PES

Pelo presente Termo, EU (**XXXXXXXXXXXXX)** portador da CTPS N.º (**00000)**, série **000**, registro N.º (**00000)**, exercendo o emprego de (**XXXXXXXXXXXX),** ocupando o emprego de (**XXXXXXXXXXXX),**, com salário básico ordinário de R$ **000,00**, da Tabela Salarial do Plano Unificado de Cargos e Salários - PUCS, venho solicitar, por este ato e a partir desta data, a minha integração ao novo Plano de Empregos e Salários – PES, sujeitando-me às regras e condições nele definidas das quais conheço e tenho plena ciência, passando, em consequência a ocupar, por transposição funcional e salarial, o emprego de (**XXXXXXXXXXXXXX)**, na função de (**XXXXXXXXXXX)**, nível (**XX)** da tabela salarial (**XXXXXXXXXXX)** do PES, com salário ordinário mensal no valor igual ou imediatamente superior ao percebido atualmente, como abaixo discriminado.

Estou ciente de que, ao ser integrado no novo Plano de Empregos e Salários – PES, serão procedidas as devidas adaptações em meu contrato de trabalho, a fim de que as novas cláusulas atendam ao Regime Jurídico da CLT.

TRANSPOSIÇÃO DA SITUAÇÃO ATUAL (PUCS) E APÓS OPÇÃO (PCS)

Plano	Emprego	Remuneração (R$)
PUCS (atual)		
PES (após opção)		
Percentual de Reajuste na Remuneração (%)		
Rubricas de Incorporação		**Valor**
Vantagem Pessoal		
Gratificação de Função		
URP 89		
Plano Bresser		
Incorporação FG		

Belém, _____ de _____de 201_.

_____
(Nome e Assinatura do Empregado)

Recebemos a 1ª via deste Termo de Opção em _____/_____/_____

_____
Gerente de Recursos Humanos

O presente Termo NÃO poderá ter nenhum tipo de rasura ou observação condicionante.

COMPANHIA DOCAS DO PARÁ
Autoridade Portuária

Acesso à Informação

I - ÓRGÃO SUPERIOR: MINISTÉRIO DA INFRAESTRUTURA
II - ÓRGÃO SUBORDINADO: COMPANHIA DOCAS DO PARÁ - CDP
III - UNIDADE GESTORA: GERÊNCIA DE RECURSOS HUMANOS (GERHUM)
DATA DA ÚLTIMA ATUALIZAÇÃO: 03/2026
MÊS DE REFERÊNCIA: 03/2026

Nº	NÚMERO DE IDENTIFICAÇÃO FUNCIONAL	NOME	CPF	CARGO	FUNÇÃO	LOTAÇÃO	TRABALHO	ATO DE NOMEAÇÃO OU CONTRATAÇÃO	RESPECTIVA DATA DE PUBLICAÇÃO DO ATO	REMUNERAÇÃO BRUTA	(+) JETONS	(-) IRRF	(-) INSS	(+) FÉRIAS	(+) 13º SALÁRIO	(+) AUXÍLIOS	(+) AJUDAS DE CUSTO	(+) LÍQUIDO
1	321	ACHILES JOSE BARRAL NASCIMENTO	***59370***	TÉC.PORTUARIO:ADM-OPERACIONAL	TÉC.PORTUARIO:ADM-OPERACIONAL	SUPOUT	180:00	ATO DE NOMEAÇÃO	25/11/1982	43.569,43	0,00	7.684,22	988,07	12.627,99	0,00	0,00	0,00	34.897,14
2	28	ADENILZA DE NAZARE DIAS O'DE ALMEIDA	***95496***	TÉC.PORTUARIO:ADM-OPERACIONAL	TÉC.PORTUARIO:ADM-OPERACIONAL	DIRPRE	200:00	ATO DE NOMEAÇÃO	12/08/1985	22.711,02	0,00	5.065,08	988,07	0,00	0,00	0,00	0,00	16.657,87
3	1207	ADRIANA DA SILVA COSTA	***06694***	TÉC.PORTUARIO:ADM-OPERACIONAL	TÉC.PORTUARIO:ADM-OPERACIONAL	SUPAV	180:00	ATO DE NOMEAÇÃO	01/04/2014	13.560,01	0,00	2.496,42	988,07	0,00	0,00	0,00	0,00	10.075,52
5	989	ADRIANO NAZARENO CARDOSO PADILHA	***07201***	GUARDA PORTUARIO:AG.SEG.PORT.	GUARDA PORTUARIO:AG.SEG.PORT.	SSPCON	180:00	ATO DE NOMEAÇÃO	11/09/2006	23.617,64	0,00	5.105,85	988,07	0,00	0,00	0,00	0,00	17.523,72
6	997	ADRIANO SOUZA BARBOSA	***05704***	GUARDA PORTUARIO:AG.SEG.PORT.	GUARDA PORTUARIO:AG.SEG.PORT.	SSPCON	180:00	ATO DE NOMEAÇÃO	11/09/2006	17.174,75	0,00	3.141,32	988,07	0,00	0,00	0,00	0,00	13.045,36
7	1178	ADRIELLE CRISTINA PAIXAO DOS SANTOS	***41942***	TÉC.PORTUARIO:ADM-OPERACIONAL	TÉC.PORTUARIO:ADM-OPERACIONAL	SUPMIR	180:00	ATO DE NOMEAÇÃO	11/06/2013	13.405,56	0,00	2.304,07	988,07	0,00	0,00	0,00	0,00	10.113,42
9	1223	AGUINALDO GONCALVES DO CARMO	***04270***	GUARDA PORTUARIO:AG.SEG.PORT.	GUARDA PORTUARIO:AG.SEG.PORT.	SSPCON	180:00	ATO DE NOMEAÇÃO	01/09/2014	12.638,39	0,00	2.295,11	988,07	0,00	0,00	0,00	0,00	9.355,21
10	112	AILTON ABADESSA DA SILVA	***01266***	ASSISTENTE ADMINISTRATIVO II	ASSISTENTE ADMINISTRATIVO II	DIRGEP	200:00	ATO DE NOMEAÇÃO	24/02/1997	50.737,18	0,00	5.945,24	988,07	16.370,66	0,00	0,00	0,00	43.803,87
11	437	ALAN CHARLES TEIXEIRA DA COSTA	***01756***	AUXILIAR DE SERVICOS GERAIS	AUXILIAR DE SERVICOS GERAIS	ATEOUT	200:00	ATO DE NOMEAÇÃO	08/11/1983	19.699,66	0,00	4.132,68	988,07	0,00	0,00	0,00	0,00	14.578,91
12	984	ALAN JONATAS SILVA	***07471***	GUARDA PORTUARIO:AG.SEG.PORT.	GUARDA PORTUARIO:AG.SEG.PORT.	SSPBEL	180:00	ATO DE NOMEAÇÃO	11/09/2006	37.828,98	0,00	9.013,97	988,07	0,00	0,00	0,00	0,00	27.826,94
14	1017	ALBERTO LOBATO DIAS	***07973***	GUARDA PORTUARIO:AG.SEG.PORT.	GUARDA PORTUARIO:AG.SEG.PORT.	SSPMIR	180:00	ATO DE NOMEAÇÃO	11/09/2006	27.097,81	0,00	5.933,93	988,07	0,00	0,00	0,00	0,00	20.175,81
15	198	ALBINO SILVA DOS SANTOS	***01378***	AUX.PORTUARIO:ASS.OPERAÇÃO	AUX.PORTUARIO:ASS.OPERAÇÃO	ATEMIR	180:00	ATO DE NOMEAÇÃO	28/11/1984	22.273,80	0,00	4.882,18	988,07	0,00	0,00	0,00	0,00	16.403,55
17	1332	ALDENEY ABREU E SILVA	***07792***	GUARDA PORTUARIO:AG.SEG.PORT.	GUARDA PORTUARIO:AG.SEG.PORT.	SSPCON	180:00	ATO DE NOMEAÇÃO	11/05/2016	15.638,63	0,00	3.068,04	988,07	0,00	0,00	0,00	0,00	11.582,52
18	937	ALDENOR DOS SANTOS COSTA	***61985***	GUARDA PORTUARIO	GUARDA PORTUARIO	SSPBEL	180:00	ATO DE NOMEAÇÃO	20/05/2005	22.805,71	0,00	5.038,98	988,07	0,00	0,00	0,00	0,00	16.778,66
19	1322	ALESSANDRA DA CONCEIÇAO NEGRAO NOGUEIRA	***09308***	GUARDA PORTUARIO:AG.SEG.PORT.	GUARDA PORTUARIO:AG.SEG.PORT.	SSPCON	180:00	ATO DE NOMEAÇÃO	11/05/2016	20.594,98	0,00	4.119,58	988,07	858,57	0,00	0,00	0,00	15.487,33
20	991	ALESSANDRO DOS SANTOS GAMA	***05783***	GUARDA PORTUARIO:AG.SEG.PORT.	GUARDA PORTUARIO:AG.SEG.PORT.	SSPBEL	180:00	ATO DE NOMEAÇÃO	11/09/2006	24.858,74	0,00	5.545,18	988,07	0,00	0,00	0,00	0,00	18.325,49
21	987	ALESSANDRO VIANA SILVA	***06977***	INSP DA GUARDA PORTUARIA II	INSP DA GUARDA PORTUARIA II	SSPMIR	180:00	ATO DE NOMEAÇÃO	11/09/2006	30.691,17	0,00	7.234,64	988,07	0,00	0,00	0,00	0,00	22.468,46
22	826	ALEXANDRE BORGES GATINHO	***05747***	TÉC.PORTUARIO:PRG.CONT.SERV.TI	TÉC.PORTUARIO:PRG.CONT.SERV.TI	GERAUD	200:00	ATO DE NOMEAÇÃO	01/08/1997	10.357,93	0,00	1.521,85	988,07	0,00	0,00	0,00	0,00	7.848,01
23	1406	ALINE BRIGIDO FERREIRA	***77183***	TÉC.PORTUARIO:ADM-OPERACIONAL	TÉC.PORTUARIO:ADM-OPERACIONAL	APOCON	180:00	ATO DE NOMEAÇÃO	10/02/2021	8.367,92	0,00	1.124,87	973,01	0,00	0,00	0,00	0,00	6.270,04
24	1236	ALINE DE AZEVEDO NOBRE	***07668***	TÉC.PORTUARIO:ADM-OPERACIONAL	TÉC.PORTUARIO:ADM-OPERACIONAL	ASPRE	200:00	ATO DE NOMEAÇÃO	01/12/2014	0,00	0,00	0,00	0,00	0,00	0,00	0,00	0,00	0,00
25	1312	ALISON MESSIAS DOS SANTOS BENTES	***77618***	GUARDA PORTUARIO:AG.SEG.PORT.	GUARDA PORTUARIO:AG.SEG.PORT.	SSPCON	180:00	ATO DE NOMEAÇÃO	11/05/2016	0,00	0,00	0,00	0,00	0,00	0,00	0,00	0,00	0,00
26	580	ALLEN IMBIRIBA GONCALVES	***74151***	TÉC.PORTUARIO:ADM-OPERACIONAL	TÉC.PORTUARIO:ADM-OPERACIONAL	APOSAN	180:00	ATO DE NOMEAÇÃO	01/07/1978	16.336,27	0,00	3.259,89	988,07	0,00	0,00	0,00	0,00	12.088,31
27	713	ALONSO ALVES AMOEDO	***02810***	AUX.PORTUARIO:ASS.OPERAÇÃO	AUX.PORTUARIO:ASS.OPERAÇÃO	SUPBEL	180:00	ATO DE NOMEAÇÃO	06/02/1987	0,00	0,00	0,00	0,00	0,00	0,00	0,00	0,00	0,00
29	1183	AMANDA KAROLINA NERI MALCHER	***08522***	ANALISTA PORT.:CONTADOR	GER. FINANCEIRA	GERFIN	200:00	ATO DE NOMEAÇÃO	01/07/2013	21.776,98	0,00	4.703,95	988,07	0,00	0,00	0,00	0,00	16.084,96
30	1278	AMARILDO DA SILVA RIBEIRO JUNIOR	***08909***	GUARDA PORTUARIO:AG.SEG.PORT.	GUARDA PORTUARIO:AG.SEG.PORT.	SSPCON	180:00	ATO DE NOMEAÇÃO	10/09/2015	17.393,00	0,00	3.446,21	988,07	0,00	0,00	0,00	0,00	12.958,72
31	1005	AMARO JOSE ASSUNCAO DE MIRANDA	***15200***	INSP DA GUARDA PORTUARIA II	INSP DA GUARDA PORTUARIA II	SSPMIR	180:00	ATO DE NOMEAÇÃO	11/09/2006	14.725,71	0,00	2.804,71	988,07	0,00	0,00	0,00	0,00	10.932,93
32	1407	AMARO THEODORO DAMASCENO NETO	***08880***	TÉC.PORTUARIO:ADM-OPERACIONAL	TÉC.PORTUARIO:ADM-OPERACIONAL	APOCON	180:00	ATO DE NOMEAÇÃO	10/02/2021	10.498,86	0,00	579,80	988,07	4.890,81	0,00	0,00	0,00	8.930,99
33	1345	AMIRALDO DA ASSUNCAO G DE ANDRADE JUNIOR	***08280***	TÉC.PORTUARIO:ADM-OPERACIONAL	ADM. P. BELÉM	APOBEL	200:00	ATO DE NOMEAÇÃO	14/02/2017	19.883,11	0,00	4.235,27	988,07	0,00	0,00	0,00	0,00	14.659,77
35	1336	ANA CARLA DA PAIXAO CERBINO	***06869***	TÉC.PORTUARIO:ADM-OPERACIONAL	TESOUREIRO CENTRAL	TESCEN	200:00	ATO DE NOMEAÇÃO	06/06/2016	7.990,96	0,00	931,45	920,23	0,00	0,00	0,00	0,00	6.139,28
36	873	ANA CRISTINA DAS DORES SILVA	***01668***	TÉC.PORTUARIO:ADM-OPERACIONAL	TÉC.PORTUARIO:ADM-OPERACIONAL	SUPBEL	180:00	ATO DE NOMEAÇÃO	03/11/1999	4.552,61	0,00	0,00	346,06	0,00	0,00	0,00	0,00	4.206,55
37	1337	ANA CRISTINA PANTOJA ASSUNÇAO	***08518***	GUARDA PORTUARIO:AG.SEG.PORT.	GUARDA PORTUARIO:AG.SEG.PORT.	SSPCON	180:00	ATO DE NOMEAÇÃO	20/06/2016	15.986,17	0,00	3.059,34	988,07	0,00	0,00	0,00	0,00	11.938,76
38	1109	ANA CRISTINA ROQUE FERREIRA	***06191***	TÉC.PORTUARIO:ADM-OPERACIONAL	SUP. FATURAMENTO	SUPFAT	200:00	ATO DE NOMEAÇÃO	04/05/2009	23.913,90	0,00	2.069,70	988,09	5.058,71	0,00	0,00	0,00	20.856,11
42	1464	ANA PAULA MARCZEWSKI ANDRADE	***44096***	ANALISTA PORT.:ADVOGADO	ANALISTA PORT.:ADVOGADO	GERJUR	200:00	ATO DE NOMEAÇÃO	16/12/2022	6.985,76	0,00	749,49	779,50	0,00	0,00	0,00	0,00	5.456,77
43	1353	ANA TEREZA CARDOSO DE SOUSA	***08420***	Analista Portuário: Engenheiro Civil	Analista Portuário: Engenheiro Civil	GERINE	200:00	ATO DE NOMEAÇÃO	11/07/2017	15.527,41	0,00	3.037,45	988,07	0,00	0,00	0,00	0,00	11.501,89
44	1297	ANACLAUDIA CARMONA RODRIGUES	***05880***	ANALISTA PORT.:AUD.INTERNO	ASS. DIR. GESTÃO PORTUÁRIA 2	ASGEP	200:00	ATO DE NOMEAÇÃO	08/10/2015	16.066,37	0,00	3.237,80	988,07	0,00	0,00	0,00	0,00	11.840,50
45	843	ANDERSON ALLAN GOMES TAVARES	***06469***	GUARDA PORTUARIO:AG.SEG.PORT.	GUARDA PORTUARIO:AG.SEG.PORT.	SSPBEL	180:00	ATO DE NOMEAÇÃO	27/01/1998	15.432,93	0,00	1.996,87	988,07	1.807,10	0,00	0,00	0,00	12.447,99
46	1280	ANDERSON BRUNO RODRIGUES DE SOUSA	***08207***	GUARDA PORTUARIO:AG.SEG.PORT.	GUARDA PORTUARIO:AG.SEG.PORT.	SSPCON	180:00	ATO DE NOMEAÇÃO	10/09/2015	12.479,01	0,00	2.147,00	988,07	0,00	0,00	0,00	0,00	9.343,94
47	1305	ANDERSON DE JESUS SIQUEIRA COSTA	***07789***	GUARDA PORTUARIO:AG.SEG.PORT.	GUARDA PORTUARIO:AG.SEG.PORT.	SSPCON	180:00	ATO DE NOMEAÇÃO	17/11/2015	16.075,40	0,00	3.074,97	988,07	0,00	0,00	0,00	0,00	12.012,36
48	1323	ANDREIA DA SILVA MACEDO	***07811***	GUARDA PORTUARIO:AG.SEG.PORT.	GUARDA PORTUARIO:AG.SEG.PORT.	SSPCON	180:00	ATO DE NOMEAÇÃO	11/05/2016	17.789,78	0,00	3.555,33	988,07	0,00	0,00	0,00	0,00	13.246,38
50	913	ANIBAL VALENTIM COSTA DIAS	***06590***	CONFERENTE DE CAPATAZIAS	CONFERENTE DE CAPATAZIAS	SUPBEL	180:00	ATO DE NOMEAÇÃO	13/09/2004	33.672,02	0,00	8.001,50	988,07	0,00	0,00	0,00	0,00	24.682,45
51	1300	ANNE DA SILVA CORREA	***06896***	GUARDA PORTUARIO:AG.SEG.PORT.	GUARDA PORTUARIO:AG.SEG.PORT.	SSPCON	180:00	ATO DE NOMEAÇÃO	16/10/2015	0,00	0,00	0,00	0,00	0,00	0,00	0,00	0,00	0,00
53	1206	ANTONIO ALBERTO MAUES RAMOS	***69942***	TÉC.PORTUARIO:ADM-OPERACIONAL	GER. PLANEJAMENTO	GEPLAN	200:00	ATO DE NOMEAÇÃO	17/03/2014	21.117,30	0,00	4.626,81	988,07	0,00	0,00	0,00	0,00	15.502,42

COMPANHIA DOCAS DO PARÁ
Autoridade Portuária

Acesso à Informação

I - ÓRGÃO SUPERIOR: MINISTÉRIO DA INFRAESTRUTURA
II - ÓRGÃO SUBORDINADO: COMPANHIA DOCAS DO PARÁ - CDP
III - UNIDADE GESTORA: GERÊNCIA DE RECURSOS HUMANOS (GERHUM)
DATA DA ÚLTIMA ATUALIZAÇÃO: 03/2026
MÊS DE REFERÊNCIA: 03/2026

56	150	ANTONIO BORGES MONTEIRO	***60470***	TÉC.PORTUARIO:ADM-OPERACIONAL	TÉC.PORTUARIO:ADM-OPERACIONAL	ATEMIR	180:00	ATO DE NOMEAÇÃO	01/09/1983	28.545,09	0,00	6.617,31	988,07	0,00	0,00	0,00	0,00	20.939,71
57	1342	ANTONIO CARLOS ANDRE	***01471***	TÉC.PORTUARIO:ADM-OPERACIONAL	TÉC.PORTUARIO:ADM-OPERACIONAL	APOCON	180:00	ATO DE NOMEAÇÃO	02/01/2017	12.409,95	0,00	2.180,15	988,07	0,00	0,00	0,00	0,00	9.241,73
58	641	ANTONIO CARLOS DE BRITO BARBOSA	***32599***	ENGENHEIRO IV	ENGENHEIRO IV	GERINE	200:00	ATO DE NOMEAÇÃO	02/01/1986	25.154,95	0,00	4.661,44	988,09	15.092,97	0,00	0,00	0,00	19.505,42
59	1331	ANTONIO CLAUDIO BRAGA CORDEIRO	***03815***	GUARDA PORTUARIO:AG.SEG.PORT.	GUARDA PORTUARIO:AG.SEG.PORT.	SSPCON	180:00	ATO DE NOMEAÇÃO	11/05/2016	10.596,06	0,00	1.733,47	988,07	0,00	0,00	0,00	0,00	7.874,52
60	438	ANTONIO DE SOUZA REIS	***02117***	AUX.PORTUARIO:ASS.OPERAÇÃO	AUX.PORTUARIO:ASS.OPERAÇÃO	ATEMIR	180:00	ATO DE NOMEAÇÃO	14/02/1984	0,00	0,00	0,00	0,00	0,00	0,00	0,00	0,00	0,00
62	578	ANTONIO FERNANDO RODRIGUES LIMA	***47129***	TÉC.PORTUARIO:ADM-OPERACIONAL	TÉC.PORTUARIO:ADM-OPERACIONAL	APOSAN	180:00	ATO DE NOMEAÇÃO	01/02/1979	15.866,56	0,00	3.078,58	988,07	0,00	0,00	0,00	0,00	11.799,91
63	680	ANTONIO JORGE SILVA DE OLIVEIRA	***95989***	TÉC.PORTUARIO:MAN.E ACOMP.PORT	TÉC.PORTUARIO:MAN.E ACOMP.PORT	SUPCON	180:00	ATO DE NOMEAÇÃO	02/01/1986	23.701,48	0,00	5.337,46	988,07	0,00	0,00	0,00	0,00	17.375,95
64	1329	ANTONIO JOSE PEREIRA ALVES	***07172***	GUARDA PORTUARIO:AG.SEG.PORT.	GUARDA PORTUARIO:AG.SEG.PORT.	SSPSAN	180:00	ATO DE NOMEAÇÃO	11/05/2016	13.731,24	0,00	2.479,06	988,07	0,00	0,00	0,00	0,00	10.264,11
65	1392	ANTONIO MARCOS BRAGA BOAVENTURA	***07371***	TÉC.PORTUARIO:ADM-OPERACIONAL	TÉC.PORTUARIO:ADM-OPERACIONAL	SUPCON	180:00	ATO DE NOMEAÇÃO	01/09/2020	4.750,80	0,00	0,00	466,61	0,00	0,00	0,00	0,00	4.284,19
67	56	ANTONIO RICARDO TAVARES DE CASTRO	***01342***	AUX.PORTUARIO:ASS.OPERAÇÃO	AUX.PORTUARIO:ASS.OPERAÇÃO	ATEMIR	180:00	ATO DE NOMEAÇÃO	11/04/1980	17.154,60	0,00	2.889,54	988,07	0,00	0,00	0,00	0,00	13.276,99
68	84	ANTONIO ROBERTO FERREIRA NERY	***01047***	ASSISTENTE ADMINISTRATIVO II	ASSISTENTE ADMINISTRATIVO II	SUPMAC	200:00	ATO DE NOMEAÇÃO	11/01/1984	0,00	0,00	0,00	0,00	0,00	0,00	0,00	0,00	0,00
69	581	ANTONIO ROSIVALDO OLIVEIRA DA SILVA	***01402***	TÉC.PORTUARIO:ADM-OPERACIONAL	TÉC.PORTUARIO:ADM-OPERACIONAL	APOSAN	180:00	ATO DE NOMEAÇÃO	07/12/1981	23.879,32	0,00	5.334,23	988,07	0,00	0,00	0,00	0,00	17.557,02
70	720	ANTONIO TAVARES MARTINS	***06792***	AUX.PORTUARIO:ASS.OPERAÇÃO	AUX.PORTUARIO:ASS.OPERAÇÃO	ATEMIR	180:00	ATO DE NOMEAÇÃO	24/03/1987	18.699,26	0,00	3.150,63	988,07	0,00	0,00	0,00	0,00	14.560,56
73	1465	ARIANE MAIUMY SOUZA VON LOHRMANN	***56538***	GUARDA PORTUARIO:AG.SEG.PORT.	SEC. DIR. ADM. FINANCEIRA	SSPBEL	180:00	ATO DE NOMEAÇÃO	16/12/2022	6.936,92	0,00	627,16	772,67	0,00	0,00	0,00	0,00	5.537,09
74	415	ARMANDO OLIVEIRA DE AMORIM	***67950***	TÉC.PORTUARIO:ADM-OPERACIONAL	TÉC.PORTUARIO:ADM-OPERACIONAL	ATEMIR	180:00	ATO DE NOMEAÇÃO	14/12/1978	23.847,86	0,00	5.321,03	988,07	0,00	0,00	0,00	0,00	17.538,76
75	655	ARTEMIO FRUTUOSO RAMOS FILHO	***75718***	AUX.PORTUARIO:ASS.OPERAÇÃO	AUX.PORTUARIO:ASS.OPERAÇÃO	ATEMIR	180:00	ATO DE NOMEAÇÃO	02/01/1986	17.625,81	0,00	3.666,65	988,07	0,00	0,00	0,00	0,00	12.971,09
76	1196	ARTHUR CORREA DE CARVALHO	***07139***	TÉC.PORTUARIO:ADM-OPERACIONAL	ADM. P. ALTAMIRA	APOALT	180:00	ATO DE NOMEAÇÃO	11/09/2013	14.438,14	0,00	2.633,63	988,07	0,00	0,00	0,00	0,00	10.816,44
77	1152	ARTUR PICANCO GUIMARAES	***07896***	TÉC.PORTUARIO:ADM-OPERACIONAL	TÉC.PORTUARIO:ADM-OPERACIONAL	SUPSAN	180:00	ATO DE NOMEAÇÃO	03/10/2011	27.693,49	0,00	6.330,99	988,07	0,00	0,00	0,00	0,00	20.374,43
78	1253	BELK DO SOCORRO CORREA DIAS	***06738***	TÉC.PORTUARIO:ADM-OPERACIONAL	TESOUREIRA P. SANTAREM	TESCON	200:00	ATO DE NOMEAÇÃO	04/05/2015	8.090,28	0,00	1.059,21	934,14	0,00	0,00	0,00	0,00	6.096,93
80	1303	BENICE HELENA SOUZA MELO	***08588***	TÉC.PORTUARIO:SEG.TRABALHO	SUP. SEG. P. DO TRABALHO	SUPSET	200:00	ATO DE NOMEAÇÃO	03/11/2015	29.742,50	0,00	1.956,31	988,09	5.905,56	0,00	0,00	0,00	26.798,10
81	1436	BENILSON COSTA MARTINS	***04780***	GUARDA PORTUARIO:AG.SEG.PORT.	GUARDA PORTUARIO:AG.SEG.PORT.	SSPCON	180:00	ATO DE NOMEAÇÃO	16/08/2021	9.073,49	0,00	1.314,76	988,07	0,00	0,00	0,00	0,00	6.770,66
82	65	BIANOR ALMEIDA DOS SANTOS FILHO	***01282***	TÉC.PORTUARIO:ADM-OPERACIONAL	TÉC.PORTUARIO:ADM-OPERACIONAL	ATEMIR	180:00	ATO DE NOMEAÇÃO	10/03/1980	22.255,82	0,00	4.887,76	988,07	0,00	0,00	0,00	0,00	16.379,99
83	1184	BRENO SILVA BARROS	***07861***	Analista Port.:Seg.Informação	Analista Port.:Seg.Informação	SUPINF	200:00	ATO DE NOMEAÇÃO	01/07/2013	16.336,27	0,00	3.312,03	988,07	0,00	0,00	0,00	0,00	12.036,17
84	1458	BRUNA GUIMARAES FREITAS	***51846***	Analista Port.:Gest.Portuario	Analista Port.:Gest.Portuario	GEPLAN	200:00	ATO DE NOMEAÇÃO	11/07/2022	9.057,34	0,00	1.310,32	988,07	0,00	0,00	0,00	0,00	6.758,95
86	1233	BRUNO DA COSTA AZEVEDO	***08139***	TÉC.PORTUARIO:ADM-OPERACIONAL	TÉC.PORTUARIO:ADM-OPERACIONAL	ADM SSPBEL	200:00	ATO DE NOMEAÇÃO	14/11/2014	4.709,61	0,00	0,00	460,84	0,00	0,00	0,00	0,00	4.248,77
88	1387	CAIO ALMEIDA MIRANDA	***67189***	ANALISTA PORT.:CONTADOR	ANALISTA PORT.:CONTADOR	SUPPAT	200:00	ATO DE NOMEAÇÃO	13/07/2020	0,00	0,00	0,00	0,00	0,00	0,00	0,00	0,00	0,00
89	1398	CAMILA LUCIANA TRINDADE DOS SANTOS	***40116***	Analista Port.:Gestor Pessoas	Analista Port.:Gestor Pessoas	SUPSET	200:00	ATO DE NOMEAÇÃO	01/10/2020	8.338,68	0,00	1.117,96	968,91	0,00	0,00	0,00	0,00	6.251,81
90	1370	CAMILA MARQUES DA SILVA COSTA	***08341***	ANALISTA PORT.:ADVOGADO	ANALISTA PORT.:ADVOGADO	GERJUR	200:00	ATO DE NOMEAÇÃO	20/01/2020	10.797,77	0,00	1.276,27	988,07	2.021,91	0,00	0,00	0,00	8.533,43
92	1488	CAMILA PINTO ESQUERDO	***08849***	ANALISTA PORT.:ADVOGADO	ANALISTA PORT.:ADVOGADO	GERJUR	200:00	ATO DE NOMEAÇÃO	06/12/2023	6.985,76	0,00	749,49	779,50	0,00	0,00	0,00	0,00	5.456,77
95	1391	CARLA DE ARAUJO PEREIRA	***82197***	TÉC.PORTUARIO:MEIO AMBIENTE	TÉC.PORTUARIO:MEIO AMBIENTE	GERAMB	200:00	ATO DE NOMEAÇÃO	01/09/2020	7.471,27	0,00	808,54	847,48	0,00	0,00	0,00	0,00	5.815,25
96	1243	CARLOS AFONSO GUIMARAES DE AQUINO	***06735***	GUARDA PORTUARIO:AG.SEG.PORT.	GUARDA PORTUARIO:AG.SEG.PORT.	SSPOUT	180:00	ATO DE NOMEAÇÃO	02/03/2015	15.540,12	0,00	3.033,43	988,07	0,00	0,00	0,00	0,00	11.518,62
98	448	CARLOS AUGUSTO DA ROCHA SOUZA	***01127***	TÉC.PORTUARIO:ADM-OPERACIONAL	TÉC.PORTUARIO:ADM-OPERACIONAL	SUPMIR	180:00	ATO DE NOMEAÇÃO	22/10/1980	18.979,25	0,00	3.984,47	988,07	0,00	0,00	0,00	0,00	14.006,71
100	1389	CARLOS DANILO CORREA BARBOSA	***33391***	TÉC.PORTUARIO:ADM-OPERACIONAL	TÉC.PORTUARIO:ADM-OPERACIONAL	APOCON	180:00	ATO DE NOMEAÇÃO	01/09/2020	13.884,60	0,00	1.909,42	988,07	1.920,28	0,00	0,00	0,00	10.987,11
101	1004	CARLOS DE LIMA CORREA	***03756***	GUARDA PORTUARIO:AG.SEG.PORT.	GUARDA PORTUARIO:AG.SEG.PORT.	SSPBEL	180:00	ATO DE NOMEAÇÃO	11/09/2006	27.867,80	0,00	6.424,65	988,07	0,00	0,00	0,00	0,00	20.455,08
104	1341	CARLOS EDUARDO AZEVEDO MOURA	***08883***	ANALISTA PORT.:ADVOGADO	SUP. CONTRATOS	GERJUR	200:00	ATO DE NOMEAÇÃO	02/01/2017	21.542,88	0,00	1.945,39	988,09	7.196,03	0,00	0,00	0,00	18.609,40
108	1290	CASSIO LUIZ SOUZA DE CASTRO	***90281***	GUARDA PORTUARIO:AG.SEG.PORT.	GUARDA PORTUARIO:AG.SEG.PORT.	SSPCON	180:00	ATO DE NOMEAÇÃO	01/10/2015	16.384,34	0,00	3.273,11	988,07	0,00	0,00	0,00	0,00	12.123,16
109	1251	CATIA MENDES DE SOUSA	***35371***	TÉC.PORTUARIO:ADM-OPERACIONAL	SUP. ORÇAMENTO	SUPORC	200:00	ATO DE NOMEAÇÃO	01/04/2015	15.435,04	0,00	3.012,05	988,07	0,00	0,00	0,00	0,00	11.434,92
110	864	CELESTINO GALVAO ALVES	***64900***	TÉC.PORTUARIO:ADM-OPERACIONAL	TÉC.PORTUARIO:ADM-OPERACIONAL	SUPOUT	180:00	ATO DE NOMEAÇÃO	19/08/1998	19.207,52	0,00	4.046,96	988,07	0,00	0,00	0,00	0,00	14.172,49
113	869	CESAR AUGUSTO SILVA DE SOUSA	***02219***	TÉC.PORTUARIO:SEG.TRABALHO	TÉC.PORTUARIO:SEG.TRABALHO	APOCON	180:00	ATO DE NOMEAÇÃO	28/10/1998	22.069,90	0,00	4.821,21	988,07	0,00	0,00	0,00	0,00	16.260,62
114	1288	CHARLES JOHNSON DOS SANTOS ALVES	***08111***	GUARDA PORTUARIO:AG.SEG.PORT.	GUARDA PORTUARIO:AG.SEG.PORT.	SSPCON	180:00	ATO DE NOMEAÇÃO	01/10/2015	11.237,65	0,00	1.842,55	988,07	0,00	0,00	0,00	0,00	8.407,03
115	1056	CHRISTIAN RAMALHO CERBINO	***09466***	GUARDA PORTUARIO:AG.SEG.PORT.	GUARDA PORTUARIO:AG.SEG.PORT.	SSPBEL	180:00	ATO DE NOMEAÇÃO	31/05/2007	27.103,64	0,00	6.111,24	988,07	0,00	0,00	0,00	0,00	20.004,33
116	1202	CIDILENA IONE SILVA CASSIANO	***05767***	TÉC.PORTUARIO:ADM-OPERACIONAL	TÉC.PORTUARIO:ADM-OPERACIONAL	APOCON	180:00	ATO DE NOMEAÇÃO	13/01/2014	13.883,86	0,00	2.405,41	988,07	0,00	0,00	0,00	0,00	10.490,38
117	803	CILENO SANTOS BORGES	***03936***	GUARDA PORTUARIO	GUARDA PORTUARIO	SSPMIR	180:00	ATO DE NOMEAÇÃO	01/08/1997	12.152,20	0,00	1.936,21	988,07	0,00	0,00	0,00	0,00	9.227,92
118	832	CIRLEY CHAGAS MONTEIRO	***03968***	TÉC.PORTUARIO:ENF.DO TRABALHO	TÉC.PORTUARIO:ENF.DO TRABALHO	POSTO MEDICO	180:00	ATO DE NOMEAÇÃO	01/08/1997	9.931,46	0,00	1.446,43	988,07	0,00	0,00	0,00	0,00	7.496,96
119	1201	CLARA ADRIANA THOMAZ SA BAPTISTA	***08690***	TÉC.PORTUARIO:ADM-OPERACIONAL	SUP. PROJ. E ORÇAMENTO	SUPPRO	200:00	ATO DE NOMEAÇÃO	06/01/2014	15.974,24	0,00	1.934,88	988,07	1.662,51	0,00	0,00	0,00	13.051,29
120	1491	CLAUDIA ELIZA NEVES PINTO	***07753***	TÉC.PORTUARIO:ADM-OPERACIONAL	TÉC.PORTUARIO:ADM-OPERACIONAL	SUPCAP	200:00	ATO DE NOMEAÇÃO	02/01/2024	2.758,38	0,00	0,00	223,93	0,00	0,00	0,00	0,00	2.534,45

COMPANHIA DOCAS DO PARÁ
Autoridade Portuária

Acesso à Informação

I - ÓRGÃO SUPERIOR: MINISTÉRIO DA INFRAESTRUTURA
II - ÓRGÃO SUBORDINADO: COMPANHIA DOCAS DO PARÁ - CDP
III - UNIDADE GESTORA: GERÊNCIA DE RECURSOS HUMANOS (GERHUM)
DATA DA ÚLTIMA ATUALIZAÇÃO: 03/2026
MÊS DE REFERÊNCIA: 03/2026

121	962	CLAUDIO ANDERSON TEIXEIRA BATISTA	***06590***	TÉC.PORTUARIO:SEG.TRABALHO	SUP. P. VILA DO CONDE	SUPCON	200:00	ATO DE NOMEAÇÃO	10/07/2006	21.930,23	0,00	4.641,82	988,07	0,00	0,00	0,00	0,00	16.300,34
123	30430	CLAUDIO RIBEIRO DO NASCIMENTO	***05112***	TÉC.PORTUARIO:ADM-OPERACIONAL	TÉC.PORTUARIO:ADM-OPERACIONAL	ASAFI	200:00	ATO DE NOMEAÇÃO	28/09/1978	23.165,03	0,00	5.085,66	988,07	0,00	0,00	0,00	0,00	17.091,30
125	967	CLEYTON LUIZ RAMOS BARBOSA	***07788***	TÉC.PORTUARIO:SEG.TRABALHO	TÉC.PORTUARIO:SEG.TRABALHO	ATEMIR	200:00	ATO DE NOMEAÇÃO	10/07/2006	31.766,92	0,00	7.399,04	988,07	0,00	0,00	0,00	0,00	23.379,81
127	1014	CLOVIS FERNANDES ALMEIDA	***04287***	GUARDA PORTUARIO:AG.SEG.PORT.	GUARDA PORTUARIO:AG.SEG.PORT.	SSPMIR	180:00	ATO DE NOMEAÇÃO	11/09/2006	27.163,28	0,00	6.245,42	988,07	0,00	0,00	0,00	0,00	19.929,79
128	866	CONSTANCIO ALMEIDA DE LIMA	***15223***	GUARDA PORTUARIO	GUARDA PORTUARIO	SSPOUT	180:00	ATO DE NOMEAÇÃO	22/10/1998	0,00	0,00	0,00	0,00	0,00	0,00	0,00	0,00	0,00
129	1208	CRISTIANE DA COSTA GONCALVES DE ANDRADE	***06126***	Analista Port.:Meio Ambiente	Analista Port.:Meio Ambiente	SUPAMB	180:00	ATO DE NOMEAÇÃO	14/04/2014	15.612,94	0,00	2.904,56	988,07	0,00	0,00	0,00	0,00	11.720,31
130	596	CRISTOVAO GARCIA	***01106***	AUX.PORTUARIO:ASS.OPERAÇÃO	AUX.PORTUARIO:ASS.OPERAÇÃO	APOSAN	180:00	ATO DE NOMEAÇÃO	10/08/1979	18.784,83	0,00	3.933,24	988,07	0,00	0,00	0,00	0,00	13.863,52
131	220	DAGOMAR FIGUEIREDO ARAGAO	***01274***	AUX.PORTUARIO:ASS.OPERAÇÃO	AUX.PORTUARIO:ASS.OPERAÇÃO	SUPBEL	180:00	ATO DE NOMEAÇÃO	07/10/1980	23.060,25	0,00	5.106,70	988,07	0,00	0,00	0,00	0,00	16.965,48
133	1139	DALTON BELTRAO RODRIGUES	***07926***	TÉC.PORTUARIO:ADM-OPERACIONAL	SUP. PATRIMÔNIO	SUPPAT	180:00	ATO DE NOMEAÇÃO	21/07/2010	31.984,49	0,00	3.715,89	988,09	12.778,58	0,00	0,00	0,00	27.280,51
134	914	DANIEL DOS SANTOS RODRIGUES	***05874***	CONFERENTE DE CAPATAZIAS	CONFERENTE DE CAPATAZIAS	SUPBEL	180:00	ATO DE NOMEAÇÃO	13/09/2004	25.614,42	0,00	4.481,09	988,07	0,00	0,00	0,00	0,00	20.145,26
135	1325	DANIEL JONAS SA DA CUNHA	***06686***	GUARDA PORTUARIO:AG.SEG.PORT.	GUARDA PORTUARIO:AG.SEG.PORT.	SSPCON	180:00	ATO DE NOMEAÇÃO	11/05/2016	17.661,66	0,00	3.676,51	988,07	0,00	0,00	0,00	0,00	12.997,08
136	1410	DANIELA CASTRO GUIMARAES	***08717***	ANALISTA PORT.:ADVOGADO	SUP. CONTRATOS	GERJUR	200:00	ATO DE NOMEAÇÃO	10/02/2021	12.945,34	0,00	2.275,24	988,07	0,00	0,00	0,00	0,00	9.682,03
137	954	DANIELLE DOS SANTOS ABREU	***05938***	ARQUITETO II	ARQUITETO II	SUPINE	200:00	ATO DE NOMEAÇÃO	10/07/2006	15.978,45	0,00	3.828,25	988,07	1.389,43	0,00	0,00	0,00	11.162,13
138	1001	DANILO ANDRE SANTOS DE OLIVEIRA	***07576***	GUARDA PORTUARIO:AG.SEG.PORT.	GUARDA PORTUARIO:AG.SEG.PORT.	SSPMIR	180:00	ATO DE NOMEAÇÃO	11/09/2006	17.059,38	0,00	2.765,05	988,07	0,00	0,00	0,00	0,00	13.306,26
139	921	DARIO DOS SANTOS MARTINS JUNIOR	***06971***	TÉC.PORTUARIO:ADM-OPERACIONAL	TÉC.PORTUARIO:ADM-OPERACIONAL	SUPBEL	180:00	ATO DE NOMEAÇÃO	01/10/2004	39.431,90	0,00	6.129,31	988,09	11.984,12	0,00	0,00	0,00	32.314,50
140	1009	DAVID ALEXANDRINO SOUZA	***07146***	GUARDA PORTUARIO	GUARDA PORTUARIO	SSPMIR	180:00	ATO DE NOMEAÇÃO	11/09/2006	23.213,74	0,00	4.941,25	988,07	0,00	0,00	0,00	0,00	17.284,42
141	1314	DAYANA DO SOCORRO CAETANO DA SILVA	***08459***	GUARDA PORTUARIO:AG.SEG.PORT.	GUARDA PORTUARIO:AG.SEG.PORT.	SSPCON	180:00	ATO DE NOMEAÇÃO	11/05/2016	15.895,08	0,00	3.034,29	988,07	0,00	0,00	0,00	0,00	11.872,72
142	1112	DAYSE GONCALVES FACANHA	***07611***	TÉC.PORTUARIO:ADM-OPERACIONAL	TÉC.PORTUARIO:ADM-OPERACIONAL	SUPOUT	180:00	ATO DE NOMEAÇÃO	04/05/2009	16.863,50	0,00	3.404,88	988,07	0,00	0,00	0,00	0,00	12.470,55
143	1483	DEBORA CRISTINA DE ALMEIDA LOPES	***08018***	Analista Port.:Gestor Pessoas	Analista Port.:Gestor Pessoas	SUPTRE	200:00	ATO DE NOMEAÇÃO	16/08/2023	6.985,76	0,00	749,49	779,50	0,00	0,00	0,00	0,00	5.456,77
144	740	DEBORA SALES LOBATO	***02881***	TÉC.PORTUARIO:ADM-OPERACIONAL	TÉC.PORTUARIO:ADM-OPERACIONAL	GERTIN	200:00	ATO DE NOMEAÇÃO	01/09/1987	21.013,10	0,00	1.638,22	988,07	6.344,26	0,00	0,00	0,00	18.386,81
145	1402	DELCIO CRAVO SOARES	***09394***	Analista Port.:Gest.Portuario	Analista Port.:Gest.Portuario	GERFIC	200:00	ATO DE NOMEAÇÃO	19/10/2020	8.338,68	0,00	1.109,41	963,85	0,00	0,00	0,00	0,00	6.265,42
146	1275	DELIANE RABELLO FRANCO ESPINDOLA	***07627***	GUARDA PORTUARIO:AG.SEG.PORT.	GUARDA PORTUARIO:AG.SEG.PORT.	SSPCON	180:00	ATO DE NOMEAÇÃO	04/09/2015	20.499,87	0,00	3.068,54	988,07	3.563,38	0,00	0,00	0,00	16.443,26
147	1426	DENILSOM DE LIMA SOUSA	***66692***	GUARDA PORTUARIO:AG.SEG.PORT.	GUARDA PORTUARIO:AG.SEG.PORT.	GUARDA	180:00	ATO DE NOMEAÇÃO	16/08/2021	17.252,04	0,00	3.049,40	988,07	3.265,70	0,00	0,00	0,00	13.214,57
148	1013	DENIS UILTON LINHARES DA SILVA	***06085***	GUARDA PORTUARIO:AG.SEG.PORT.	SUP. OPER. SEG. VILA DO CONDE	SSPCON	200:00	ATO DE NOMEAÇÃO	11/09/2006	19.672,45	0,00	4.177,34	988,07	0,00	0,00	0,00	0,00	14.507,04
149	943	DENISE AZEVEDO DA SILVA DIAS	***06590***	TÉC.PORTUARIO:ADM-OPERACIONAL	TÉC.PORTUARIO:ADM-OPERACIONAL	SUPMIR	180:00	ATO DE NOMEAÇÃO	12/11/2005	16.543,22	0,00	3.367,18	988,07	0,00	0,00	0,00	0,00	12.187,97
150	1010	DIEGO DANIEL NOGUEIRA VERISSIMO DANTAS	***07523***	GUARDA PORTUARIO:AG.SEG.PORT.	GUARDA PORTUARIO:AG.SEG.PORT.	SSPMIR	200:00	ATO DE NOMEAÇÃO	11/09/2006	20.876,39	0,00	3.552,52	988,07	0,00	0,00	0,00	0,00	16.335,80
151	1396	DIEGO DAS VIRGENS FRANCO	***07738***	TÉC.PORTUARIO:MEIO AMBIENTE	SUP. AMBIENTAL	GERAMB	200:00	ATO DE NOMEAÇÃO	01/09/2020	12.767,12	0,00	2.330,51	988,07	0,00	0,00	0,00	0,00	9.448,54
152	1200	DIEGO DE SOUSA FONSECA	***09127***	TÉC.PORTUARIO:ADM-OPERACIONAL	SUP. RISCOS E CONT. INTERNOS	GEPLAN	200:00	ATO DE NOMEAÇÃO	02/01/2014	13.199,87	0,00	2.449,52	988,07	0,00	0,00	0,00	0,00	9.762,28
154	992	DIEGO NAZARENO DE JESUS SANTOS FILGUEIRA	***09140***	GUARDA PORTUARIO:AG.SEG.PORT.	GUARDA PORTUARIO:AG.SEG.PORT.	SSPMIR	180:00	ATO DE NOMEAÇÃO	11/09/2006	21.573,07	0,00	4.523,37	988,07	0,00	0,00	0,00	0,00	16.061,63
155	1219	DIONE FURTADO BAIA FOCHESATTO	***06644***	GUARDA PORTUARIO:AG.SEG.PORT.	GUARDA PORTUARIO:AG.SEG.PORT.	SSPMIR	180:00	ATO DE NOMEAÇÃO	01/09/2014	19.860,68	0,00	2.367,72	988,07	994,15	0,00	0,00	0,00	16.504,89
157	1220	DORCIJUNIOR PANTOJA GONCALVES	***09704***	GUARDA PORTUARIO:AG.SEG.PORT.	GUARDA PORTUARIO:AG.SEG.PORT.	SSPCON	180:00	ATO DE NOMEAÇÃO	01/09/2014	13.436,30	0,00	2.399,52	988,07	0,00	0,00	0,00	0,00	10.048,71
158	1257	DORIVALDO DE SOUSA MATOS	***04040***	GUARDA PORTUARIO:AG.SEG.PORT.	GUARDA PORTUARIO:AG.SEG.PORT.	SSPSAN	180:00	ATO DE NOMEAÇÃO	01/07/2015	14.268,83	0,00	2.690,13	988,07	0,00	0,00	0,00	0,00	10.590,63
159	1260	EDENILCE DE ABREU FARIAS ROCHA	***06749***	GUARDA PORTUARIO:AG.SEG.PORT.	GUARDA PORTUARIO:AG.SEG.PORT.	SSPCON	180:00	ATO DE NOMEAÇÃO	09/07/2015	5.098,33	0,00	0,00	515,26	492,57	0,00	0,00	0,00	4.583,07
160	1264	EDERSON SOUZA CORREA	***04909***	Analista Portuário: Engenheiro Civil	Analista Portuário: Engenheiro Civil	GERINE	200:00	ATO DE NOMEAÇÃO	01/09/2015	15.585,63	0,00	3.105,60	988,07	0,00	0,00	0,00	0,00	11.491,96
162	431	EDIBERTO MIRANDA DE SOUZA	***01023***	AUX.PORTUARIO:ASS.OPERAÇÃO	AUX.PORTUARIO:ASS.OPERAÇÃO	ATEMIR	180:00	ATO DE NOMEAÇÃO	10/04/1981	11.477,30	0,00	1.975,81	988,07	0,00	0,00	0,00	0,00	8.513,42
164	1490	EDILZA SOUZA DE BARROS	***06470***	TÉC.PORTUARIO:ADM-OPERACIONAL	TÉC.PORTUARIO:ADM-OPERACIONAL	GERFIN	200:00	ATO DE NOMEAÇÃO	02/01/2024	7.158,58	0,00	0,00	619,41	1.974,50	0,00	0,00	0,00	6.539,17
165	385	EDIMAR FERREIRA DE ARAUJO	***67448***	AUX.PORTUARIO:ASS.OPERAÇÃO	AUX.PORTUARIO:ASS.OPERAÇÃO	ATEMIR	180:00	ATO DE NOMEAÇÃO	02/01/1979	17.242,55	0,00	3.561,25	988,07	0,00	0,00	0,00	0,00	12.693,23
166	911	EDINALDO SOUZA DE BARROS	***07653***	TÉC.PORTUARIO:ADM-OPERACIONAL	SUP. ADM. P. VILA DO CONDE	APOCON	200:00	ATO DE NOMEAÇÃO	13/09/2004	19.413,73	0,00	3.556,14	988,07	0,00	0,00	0,00	0,00	14.869,52
167	717	EDIVALDO DA SILVA NEVES	***01989***	TÉC.PORTUARIO:ADM-OPERACIONAL	TÉC.PORTUARIO:ADM-OPERACIONAL	SUPOUT	180:00	ATO DE NOMEAÇÃO	16/03/1987	57.143,68	0,00	8.548,31	988,09	15.269,06	0,00	0,00	0,00	47.607,28
169	845	EDSON DE SOUZA FREITAS	***02526***	GUARDA PORTUARIO:AG.SEG.PORT.	GUARDA PORTUARIO:AG.SEG.PORT.	SSPBEL	180:00	ATO DE NOMEAÇÃO	16/04/1998	35.794,17	0,00	8.610,81	988,07	0,00	0,00	0,00	0,00	26.195,29
173	773	EDUARDO FERREIRA SANCHES	***01126***	GUARDA PORTUARIO	GUARDA PORTUARIO	SSPCON	180:00	ATO DE NOMEAÇÃO	18/04/1990	13.651,01	0,00	1.879,99	988,07	0,00	0,00	0,00	0,00	10.782,95
174	1489	EDUARDO SILVA DE MORAIS	***07330***	TÉC.PORTUARIO:ADM-OPERACIONAL	TÉC.PORTUARIO:ADM-OPERACIONAL	GERJUR	180:00	ATO DE NOMEAÇÃO	02/01/2024	2.758,38	0,00	0,00	223,93	0,00	0,00	0,00	0,00	2.534,45
175	924	EDVALDO SOUZA DE OLIVEIRA JUNIOR	***06863***	TÉC.PORTUARIO:ADM-OPERACIONAL	TÉC.PORTUARIO:ADM-OPERACIONAL	SUPBEL	180:00	ATO DE NOMEAÇÃO	08/10/2004	0,00	0,00	0,00	0,00	0,00	0,00	0,00	0,00	0,00
177	1103	ELANE PATRICIA LESSA FREITAS LAMEIRA	***06106***	TÉC.PORTUARIO:ADM-OPERACIONAL	SUP. SERV. GERAIS	SUPSEG	200:00	ATO DE NOMEAÇÃO	02/03/2009	13.990,78	0,00	2.667,02	988,07	0,00	0,00	0,00	0,00	10.335,69
178	920	ELIETH MIRANDA FERREIRA	***06490***	CONFERENTE DE CAPATAZIAS	CONFERENTE DE CAPATAZIAS	APOBEL	200:00	ATO DE NOMEAÇÃO	01/10/2004	15.428,86	0,00	2.906,08	988,07	0,00	0,00	0,00	0,00	11.534,71
180	47	ELINETE MOREIRA CAVALCANTE	***41200***	TÉC.PORTUARIO:ADM-OPERACIONAL	TÉC.PORTUARIO:ADM-OPERACIONAL	ASPRE	200:00	ATO DE NOMEAÇÃO	18/04/1984	12.142,06	0,00	2.158,62	988,07	0,00	0,00	0,00	0,00	8.995,37

COMPANHIA DOCAS DO PARÁ
Autoridade Portuária

Acesso à Informação

I - ÓRGÃO SUPERIOR: MINISTÉRIO DA INFRAESTRUTURA
II - ÓRGÃO SUBORDINADO: COMPANHIA DOCAS DO PARÁ - CDP
III - UNIDADE GESTORA: GERÊNCIA DE RECURSOS HUMANOS (GERHUM)
DATA DA ÚLTIMA ATUALIZAÇÃO: 03/2026
MÊS DE REFERÊNCIA: 03/2026

181	67	ELISIARIO CHAVES DE SOUZA	***53522***	AUX.PORTUARIO:ASS.OPERAÇÃO	AUX.PORTUARIO:ASS.OPERAÇÃO	ATEMIR	180:00	ATO DE NOMEAÇÃO	10/08/1973	14.214,34	0,00	2.721,94	988,07	0,00	0,00	0,00	0,00	10.504,33
184	1284	ELSON CORREA DE MORAES	***05988***	GUARDA PORTUARIO:AG.SEG.PORT.	GUARDA PORTUARIO:AG.SEG.PORT.	SSPCON	180:00	ATO DE NOMEAÇÃO	11/09/2015	18.394,47	0,00	3.878,03	988,07	0,00	0,00	0,00	0,00	13.528,37
185	1438	ELTON MARTINS DA SILVA ALEIXO	***07879***	GUARDA PORTUARIO:AG.SEG.PORT.	GUARDA PORTUARIO:AG.SEG.PORT.	GUARDA	180:00	ATO DE NOMEAÇÃO	16/08/2021	13.314,27	0,00	2.480,98	988,07	0,00	0,00	0,00	0,00	9.845,22
187	1215	ELTON SEADE BRASIL	***04724***	GUARDA PORTUARIO:AG.SEG.PORT.	GUARDA PORTUARIO:AG.SEG.PORT.	SSPSAN	180:00	ATO DE NOMEAÇÃO	01/09/2014	16.958,14	0,00	3.475,63	988,07	0,00	0,00	0,00	0,00	12.494,44
188	1390	EMERSON AUGUSTO GARCIA DOS SANTOS	***06613***	TÉC.PORTUARIO:ADM-OPERACIONAL	TÉC.PORTUARIO:ADM-OPERACIONAL	GEPLAN	200:00	ATO DE NOMEAÇÃO	01/09/2020	8.094,32	0,00	955,89	934,70	0,00	0,00	0,00	0,00	6.203,73
190	1188	EMILIO SERGIO ALIVERTI ALVES JUNIOR	***07417***	TÉC.PORTUARIO:ADM-OPERACIONAL	TÉC.PORTUARIO:ADM-OPERACIONAL	SUPCON	180:00	ATO DE NOMEAÇÃO	02/09/2013	26.283,91	0,00	5.904,58	988,07	0,00	0,00	0,00	0,00	19.391,26
191	771	ERASMO PEREIRA DIAS	***02262***	GUARDA PORTUARIO	GUARDA PORTUARIO	SSPSAN	180:00	ATO DE NOMEAÇÃO	18/04/1990	19.994,36	0,00	4.221,44	988,07	0,00	0,00	0,00	0,00	14.784,85
192	1319	ERICKSON PEREIRA BORDALO	***09206***	GUARDA PORTUARIO:AG.SEG.PORT.	GUARDA PORTUARIO:AG.SEG.PORT.	SSPSAN	180:00	ATO DE NOMEAÇÃO	11/05/2016	18.230,55	0,00	3.521,52	988,07	0,00	0,00	0,00	0,00	13.720,96
194	1412	ERNAN FELIPE PEREIRA NEVES	***09837***	ANALISTA PORT.:CONTADOR	SUP. CONTAS A PAGAR	GERFIN	200:00	ATO DE NOMEAÇÃO	10/02/2021	12.945,34	0,00	2.327,38	988,07	0,00	0,00	0,00	0,00	9.629,89
195	1315	EURLY LAGO DUTRA	***07212***	GUARDA PORTUARIO:AG.SEG.PORT.	GUARDA PORTUARIO:AG.SEG.PORT.	SSPOUT	180:00	ATO DE NOMEAÇÃO	11/05/2016	12.904,47	0,00	2.255,32	988,07	0,00	0,00	0,00	0,00	9.661,08
196	904	EUZEMAR MUNIZ DA PAZ JUNIOR	***07056***	PROGRAMADOR II	SUP. SUP. INFORMÁTICA	SUPINF	200:00	ATO DE NOMEAÇÃO	13/09/2004	19.949,48	0,00	4.201,38	988,07	0,00	0,00	0,00	0,00	14.760,03
197	1326	EVANDRO DA SILVA MATOS	***05779***	GUARDA PORTUARIO:AG.SEG.PORT.	GUARDA PORTUARIO:AG.SEG.PORT.	SSPSAN	180:00	ATO DE NOMEAÇÃO	11/05/2016	18.390,42	0,00	3.812,11	988,07	0,00	0,00	0,00	0,00	13.590,24
199	657	EVERALDO RIBEIRO RENTE	***07357***	AUX.PORTUARIO:ASS.OPERAÇÃO	AUX.PORTUARIO:ASS.OPERAÇÃO	ATEMIR	180:00	ATO DE NOMEAÇÃO	02/01/1986	21.524,64	0,00	4.634,55	988,07	0,00	0,00	0,00	0,00	15.902,02
200	1388	EVESNEY REIS CUNHA	***37787***	TÉC.PORTUARIO:ADM-OPERACIONAL	TÉC.PORTUARIO:ADM-OPERACIONAL	SUPCON	180:00	ATO DE NOMEAÇÃO	01/09/2020	6.120,30	0,00	429,58	658,34	0,00	0,00	0,00	0,00	5.032,38
201	1311	FABIANO TEIXEIRA DOS SANTOS	***06383***	GUARDA PORTUARIO:AG.SEG.PORT.	GUARDA PORTUARIO:AG.SEG.PORT.	SSPCON	180:00	ATO DE NOMEAÇÃO	11/05/2016	12.107,07	0,00	2.149,00	988,07	0,00	0,00	0,00	0,00	8.970,00
203	968	FABIO JOSE LOPES DO NASCIMENTO	***04406***	TÉC.PORTUARIO:SEG.TRABALHO	TÉC.PORTUARIO:SEG.TRABALHO	APOCON	180:00	ATO DE NOMEAÇÃO	10/07/2006	0,00	0,00	0,00	0,00	0,00	0,00	0,00	0,00	0,00
204	1245	FABIO LISBOA DA SILVA	***07551***	GUARDA PORTUARIO:AG.SEG.PORT.	GUARDA PORTUARIO:AG.SEG.PORT.	SSPOUT	180:00	ATO DE NOMEAÇÃO	02/03/2015	21.192,03	0,00	4.630,27	988,07	0,00	0,00	0,00	0,00	15.573,69
205	1029	FABIOLA MANESCHY DE AZEVEDO LEMOS	***06295***	TÉC.PORTUARIO:ADM-OPERACIONAL	TÉC.PORTUARIO:ADM-OPERACIONAL	SECGER	200:00	ATO DE NOMEAÇÃO	15/01/2007	13.523,46	0,00	2.486,37	988,07	0,00	0,00	0,00	0,00	10.049,02
206	1254	FABRICIO DA SILVA PINTO	***07571***	GUARDA PORTUARIO:AG.SEG.PORT.	GUARDA PORTUARIO:AG.SEG.PORT.	SSPBEL	200:00	ATO DE NOMEAÇÃO	16/06/2015	13.078,34	0,00	2.259,68	988,07	0,00	0,00	0,00	0,00	9.830,59
209	1294	FELIPE TEIXEIRA GONZALEZ	***09249***	Analista Port.:Sup.Técnico	Analista Port.:Sup.Técnico	SUPINF	200:00	ATO DE NOMEAÇÃO	07/10/2015	11.736,45	0,00	1.034,94	988,07	7.100,15	0,00	0,00	0,00	9.713,44
210	1221	FELIPE ZAHLUTH DA SILVA JUNIOR	***04807***	GUARDA PORTUARIO:AG.SEG.PORT.	ADM. OPER. PORT. OUTEIRO	ATEOUT	200:00	ATO DE NOMEAÇÃO	01/09/2014	19.961,13	0,00	4.308,86	988,07	0,00	0,00	0,00	0,00	14.664,20
212	1141	FENELON ALEXANDRE SILVA CAMARA DOS REIS	***04105***	TÉC.PORTUARIO:ADM-OPERACIONAL	TESOUREIRO OUTEIRO	SUPORC	200:00	ATO DE NOMEAÇÃO	26/07/2010	10.367,82	0,00	1.618,56	988,07	0,00	0,00	0,00	0,00	7.761,19
214	1191	FERNANDA FARIAS ALMEIDA	***09869***	TÉC.PORTUARIO:ADM-OPERACIONAL	TÉC.PORTUARIO:ADM-OPERACIONAL	SUPCAP	200:00	ATO DE NOMEAÇÃO	02/09/2013	27.020,43	0,00	1.665,45	988,07	2.841,31	0,00	0,00	0,00	24.366,91
216	1469	FERNANDO LISBOA CARVALHO	***93647***	GUARDA PORTUARIO:AG.SEG.PORT.	GUARDA PORTUARIO:AG.SEG.PORT.	GUARDA	180:00	ATO DE NOMEAÇÃO	16/12/2022	10.621,27	0,00	1.583,99	988,07	0,00	0,00	0,00	0,00	8.049,21
217	815	FERNANDO MARCELO DELGADO	***02646***	GUARDA PORTUARIO:AG.SEG.PORT.	GUARDA PORTUARIO:AG.SEG.PORT.	SSPBEL	180:00	ATO DE NOMEAÇÃO	01/08/1997	31.124,69	0,00	7.370,62	988,07	0,00	0,00	0,00	0,00	22.766,00
218	800	FERNANDO MARIOMAR DE SOUZA PEREIRA	***02993***	GUARDA PORTUARIO:AG.SEG.PORT.	GUARDA PORTUARIO:AG.SEG.PORT.	SSPCON	180:00	ATO DE NOMEAÇÃO	01/08/1997	31.582,10	0,00	7.400,35	988,07	0,00	0,00	0,00	0,00	23.193,68
220	1259	FLAVIO ROBERTO SILVA DOS SANTOS	***36247***	GUARDA PORTUARIO:AG.SEG.PORT.	GUARDA PORTUARIO:AG.SEG.PORT.	SSPCON	180:00	ATO DE NOMEAÇÃO	02/07/2015	13.728,68	0,00	2.490,66	988,07	0,00	0,00	0,00	0,00	10.249,95
221	1177	FLORIANO DAVI DAMASCENO MONTEIRO	***07394***	Analista Portuário: Engenheiro Civil	SUP. PLANEJ. DESENV. PORTUARIO	GERCOM	200:00	ATO DE NOMEAÇÃO	11/06/2013	14.915,21	0,00	2.921,23	988,07	0,00	0,00	0,00	0,00	11.005,91
222	1313	FRANCIANA CAETANO DA SILVA	***05982***	GUARDA PORTUARIO:AG.SEG.PORT.	GUARDA PORTUARIO:AG.SEG.PORT.	SSPCON	180:00	ATO DE NOMEAÇÃO	11/05/2016	14.383,22	0,00	2.774,94	988,07	0,00	0,00	0,00	0,00	10.620,21
223	1454	FRANCIANE FERREIRA DA SILVA	***28156***	Analista Portuário: Engenheiro Civil	Analista Portuário: Engenheiro Civil	APOCON	200:00	ATO DE NOMEAÇÃO	01/06/2022	14.271,63	0,00	2.744,25	988,07	0,00	0,00	0,00	0,00	10.539,31
225	798	FRANCINEI FERREIRA BRITO	***04585***	GUARDA PORTUARIO:AG.SEG.PORT.	GUARDA PORTUARIO:AG.SEG.PORT.	SSPSAN	180:00	ATO DE NOMEAÇÃO	01/08/1997	38.382,10	0,00	5.581,46	988,07	4.532,05	0,00	0,00	0,00	31.812,57
228	623	FRANCISCO DA COSTA MACHADO	***01082***	AUX.PORTUARIO:ASS.OPERAÇÃO	AUX.PORTUARIO:ASS.OPERAÇÃO	SUPCON	180:00	ATO DE NOMEAÇÃO	22/01/1981	0,00	0,00	0,00	0,00	0,00	0,00	0,00	0,00	0,00
230	613	FRANCISCO DE PAULA SOUZA RODRIGUES	***01469***	ASSISTENTE ADMINISTRATIVO II	ASSISTENTE ADMINISTRATIVO II	APOSAN	200:00	ATO DE NOMEAÇÃO	21/05/1984	19.809,74	0,00	4.117,35	988,07	0,00	0,00	0,00	0,00	14.704,32
231	804	FRANCISCO JOSE MARTINS CAMELO	***05889***	GUARDA PORTUARIO:AG.SEG.PORT.	GUARDA PORTUARIO:AG.SEG.PORT.	SSPSAN	180:00	ATO DE NOMEAÇÃO	01/08/1997	40.800,77	0,00	9.987,63	988,07	0,00	0,00	0,00	0,00	29.825,07
232	61	FRANCISCO PEREIRA DA SILVA	***02452***	AUX.PORTUARIO:ASS.OPERAÇÃO	AUX.PORTUARIO:ASS.OPERAÇÃO	ATEMIR	180:00	ATO DE NOMEAÇÃO	28/02/1985	11.139,71	0,00	1.778,70	988,07	0,00	0,00	0,00	0,00	8.372,94
233	874	FRANCISCO TAVARES DA SILVA	***01174***	Aux.Portuario:Ass.Adm.	Aux.Portuario:Ass.Adm.	GERADI	200:00	ATO DE NOMEAÇÃO	21/01/2000	0,00	0,00	0,00	0,00	0,00	0,00	0,00	0,00	0,00
235	813	FRANKLIN DOUGLAS SILVA DE OLIVEIRA	***03774***	GUARDA PORTUARIO:AG.SEG.PORT.	GUARDA PORTUARIO:AG.SEG.PORT.	SSPBEL	180:00	ATO DE NOMEAÇÃO	01/08/1997	34.626,36	0,00	8.234,78	988,07	0,00	0,00	0,00	0,00	25.403,51
238	1468	GABRIEL NONATO DE BRICIO	***48375***	GUARDA PORTUARIO:AG.SEG.PORT.	GUARDA PORTUARIO:AG.SEG.PORT.	GUARDA	180:00	ATO DE NOMEAÇÃO	16/12/2022	9.931,60	0,00	1.550,74	988,07	0,00	0,00	0,00	0,00	7.392,79
239	1439	GABRIEL VITOR MARQUES DE OLIVEIRA	***60033***	GUARDA PORTUARIO:AG.SEG.PORT.	GUARDA PORTUARIO:AG.SEG.PORT.	SSPCON	180:00	ATO DE NOMEAÇÃO	16/08/2021	16.577,44	0,00	2.125,06	988,07	3.700,04	0,00	0,00	0,00	13.464,31
240	825	GABRIELA MIGLIO DO CARMO	***04888***	Analista Port.:Sup.Técnico	Analista Port.:Sup.Técnico	SUPCAP	200:00	ATO DE NOMEAÇÃO	01/08/1997	17.861,32	0,00	3.203,25	988,07	0,00	0,00	0,00	0,00	13.670,00
243	582	GERSON PIMENTEL CHAGAS	***01205***	TÉC.PORTUARIO:ADM-OPERACIONAL	TÉC.PORTUARIO:ADM-OPERACIONAL	APOSAN	180:00	ATO DE NOMEAÇÃO	28/09/1981	8.621,26	0,00	1.086,12	988,07	0,00	0,00	0,00	0,00	6.547,07
244	569	GESIVALDO ALONSO DA CONCEICAO	***01580***	AUX.PORTUARIO:ASS.OPERAÇÃO	AUX.PORTUARIO:ASS.OPERAÇÃO	ATEMIR	180:00	ATO DE NOMEAÇÃO	07/11/1983	17.143,94	0,00	3.524,16	988,07	0,00	0,00	0,00	0,00	12.631,71
248	1266	GILBERTO DOS SANTOS SOUZA	***05982***	TÉC.PORTUARIO:ADM-OPERACIONAL	TÉC.PORTUARIO:ADM-OPERACIONAL	ATEOUT	180:00	ATO DE NOMEAÇÃO	01/09/2015	9.464,40	0,00	1.335,76	988,07	0,00	0,00	0,00	0,00	7.140,57
249	811	GILSON ANDRE FERREIRA DA SILVA	***05863***	GUARDA PORTUARIO	GUARDA PORTUARIO	SSPSAN	180:00	ATO DE NOMEAÇÃO	01/08/1997	23.465,94	0,00	5.064,14	988,07	0,00	0,00	0,00	0,00	17.413,73
250	1011	GILVAN RIBEIRO RODRIGUES JUNIOR	***04549***	GUARDA PORTUARIO:AG.SEG.PORT.	GUARDA PORTUARIO:AG.SEG.PORT.	SSPBEL	180:00	ATO DE NOMEAÇÃO	11/09/2006	26.277,55	0,00	5.889,47	988,07	0,00	0,00	0,00	0,00	19.400,01
251	919	GILVANDRO SANTOS RIBEIRO	***07857***	TÉC.PORTUARIO:ADM-OPERACIONAL	TÉC.PORTUARIO:ADM-OPERACIONAL	SUPBEL	180:00	ATO DE NOMEAÇÃO	13/09/2004	16.501,76	0,00	2.210,34	988,07	0,00	0,00	0,00	0,00	13.303,35

COMPANHIA DOCAS DO PARÁ
Autoridade Portuária

Acesso à Informação

I - ÓRGÃO SUPERIOR: MINISTÉRIO DA INFRAESTRUTURA
II - ÓRGÃO SUBORDINADO: COMPANHIA DOCAS DO PARÁ - CDP
III - UNIDADE GESTORA: GERÊNCIA DE RECURSOS HUMANOS (GERHUM)
DATA DA ÚLTIMA ATUALIZAÇÃO: 03/2026
MÊS DE REFERÊNCIA: 03/2026

254	863	GISELE DE ALENCAR PASSOS	***07328***	ANALISTA PORT.:ASS.SOCIAL	ANALISTA PORT.:ASS.SOCIAL	SECGER	180:00	ATO DE NOMEAÇÃO	10/08/1998	32.308,81	0,00	2.735,41	988,09	11.717,43	0,00	0,00	0,00	28.585,31
255	1452	GISELI PAULO DE OLIVEIRA	***38488***	ANALISTA PORT.:CONTADOR	ANALISTA PORT.:CONTADOR	GECONT	200:00	ATO DE NOMEAÇÃO	16/02/2022	9.029,79	0,00	1.250,61	988,07	0,00	0,00	0,00	0,00	6.791,11
256	1252	GLORIA BARROSO DE MACEDO	***02476***	Analista Port.:Gest.Financeiro	GER. CONTABILIDADE	GECONT	200:00	ATO DE NOMEAÇÃO	04/05/2015	21.505,13	0,00	4.733,46	988,07	0,00	0,00	0,00	0,00	15.783,60
257	136	GUILHERME OLIVEIRA BRAGA	***19007***	ECONOMISTA IV	ECONOMISTA IV	GEPLAN	200:00	ATO DE NOMEAÇÃO	01/09/1979	53.465,81	0,00	13.522,65	988,07	0,00	0,00	0,00	0,00	38.955,09
258	137	GUIOMAR RODRIGUES FIGUEIREDO	***57975***	TÉC.PORTUARIO:ADM-OPERACIONAL	TÉC.PORTUARIO:ADM-OPERACIONAL	GERFIC	200:00	ATO DE NOMEAÇÃO	09/01/1978	19.358,41	0,00	4.143,11	988,07	0,00	0,00	0,00	0,00	14.227,23
259	1472	GUSTAVO JUN XAVIER IKEDA	***07855***	Analista Port.:Gest.Portuario	Analista Port.:Gest.Portuario	APOCON	200:00	ATO DE NOMEAÇÃO	09/03/2023	16.248,43	0,00	0,00	956,28	3.489,31	0,00	0,00	0,00	15.292,15
260	1286	HEDERSON LOBATO RODRIGUES DA SILVA	***08832***	GUARDA PORTUARIO:AG.SEG.PORT.	GUARDA PORTUARIO:AG.SEG.PORT.	SSPCON	180:00	ATO DE NOMEAÇÃO	01/10/2015	8.456,17	0,00	667,96	895,99	348,28	0,00	0,00	0,00	6.892,22
261	1304	HELANIE LIMA GOMES DA COSTA	***07435***	ANALISTA PORT.:CONTADOR	ANALISTA PORT.:CONTADOR	GECONT	200:00	ATO DE NOMEAÇÃO	03/11/2015	10.473,99	0,00	1.595,62	988,07	0,00	0,00	0,00	0,00	7.890,30
262	909	HELDER PIEDADE SANTAREM	***06864***	TÉC.PORTUARIO:ADM-OPERACIONAL	TÉC.PORTUARIO:ADM-OPERACIONAL	SUPOUT	200:00	ATO DE NOMEAÇÃO	13/09/2004	13.473,59	0,00	2.472,65	988,07	0,00	0,00	0,00	0,00	10.012,87
263	381	HELIOMAR DE BELEM PEREIRA	***01579***	AUX.PORTUARIO:ASS.OPERAÇÃO	AUX.PORTUARIO:ASS.OPERAÇÃO	ATEMIR	180:00	ATO DE NOMEAÇÃO	29/06/1981	22.821,65	0,00	4.957,36	988,07	0,00	0,00	0,00	0,00	16.876,22
264	1235	HELOISA ALVES DE OLIVEIRA	***46468***	TÉC.PORTUARIO:ADM-OPERACIONAL	SUP CONT DES GEST PORTUARIA	GERCOM	200:00	ATO DE NOMEAÇÃO	01/12/2014	13.102,24	0,00	2.370,53	988,07	0,00	0,00	0,00	0,00	9.743,64
265	1186	HENRIQUE PIRES DOS NAVEGANTES	***09669***	TÉC.PORTUARIO:ADM-OPERACIONAL	TÉC.PORTUARIO:ADM-OPERACIONAL	APOSAN	180:00	ATO DE NOMEAÇÃO	02/09/2013	9.980,14	0,00	1.470,67	988,07	0,00	0,00	0,00	0,00	7.521,40
266	1443	HENRIQUE RUBEN COSTA DA CUNHA	***12938***	TÉC.PORTUARIO:ADM-OPERACIONAL	SUP. GESTÃO REC. HUMANOS	GERHUM	200:00	ATO DE NOMEAÇÃO	16/08/2021	15.395,12	0,00	3.053,21	988,07	0,00	0,00	0,00	0,00	11.353,84
268	1092	HERCULES TAVARES FILHO	***01701***	TÉC.PORTUARIO:ADM-OPERACIONAL	TÉC.PORTUARIO:ADM-OPERACIONAL	SUPFAT	200:00	ATO DE NOMEAÇÃO	11/02/2009	0,00	0,00	0,00	0,00	0,00	0,00	0,00	0,00	0,00
270	1185	HEVERTON DA COSTA VIANA	***08646***	TÉC.PORTUARIO:ADM-OPERACIONAL	TÉC.PORTUARIO:ADM-OPERACIONAL	APOSAN	180:00	ATO DE NOMEAÇÃO	02/09/2013	23.510,56	0,00	5.173,76	988,07	0,00	0,00	0,00	0,00	17.348,73
271	1134	HUGO AUGUSTO FIGUEIREDO DO CARMO	***07468***	TÉC.PORTUARIO:ADM-OPERACIONAL	TÉC.PORTUARIO:ADM-OPERACIONAL	APOCON	180:00	ATO DE NOMEAÇÃO	21/05/2010	13.750,45	0,00	2.600,92	988,07	0,00	0,00	0,00	0,00	10.161,46
276	1395	INACIO GABRIEL PIMENTEL CORREA	***35637***	TÉC.PORTUARIO:ADM-OPERACIONAL	TÉC.PORTUARIO:ADM-OPERACIONAL	SUPSAN	180:00	ATO DE NOMEAÇÃO	01/09/2020	7.435,61	0,00	745,00	840,73	0,00	0,00	0,00	0,00	5.849,88
277	957	INGRID CARLA DE OLIVEIRA GONCALVES	***07516***	ASSISTENTE ADMINISTRATIVO II	ASSISTENTE ADMINISTRATIVO II	DIRAFI	200:00	ATO DE NOMEAÇÃO	10/07/2006	626,15	0,00	0,00	0,00	0,00	0,00	0,00	0,00	626,15
278	1296	IRANILDO FERREIRA DO NASCIMENTO	***04485***	GUARDA PORTUARIO:AG.SEG.PORT.	GUARDA PORTUARIO:AG.SEG.PORT.	SSPCON	180:00	ATO DE NOMEAÇÃO	08/10/2015	17.716,04	0,00	3.639,32	988,07	0,00	0,00	0,00	0,00	13.088,65
280	1225	ISRAEL REGO DA SILVA	***07730***	GUARDA PORTUARIO:AG.SEG.PORT.	GUARDA PORTUARIO:AG.SEG.PORT.	SSPMIR	180:00	ATO DE NOMEAÇÃO	01/09/2014	19.216,16	0,00	4.051,86	988,07	0,00	0,00	0,00	0,00	14.176,23
281	1320	JACKSON DE FREITAS FIGUEIREDO	***06881***	GUARDA PORTUARIO:AG.SEG.PORT.	GUARDA PORTUARIO:AG.SEG.PORT.	SSPSAN	180:00	ATO DE NOMEAÇÃO	11/05/2016	16.598,72	0,00	3.160,51	988,07	0,00	0,00	0,00	0,00	12.450,14
283	1006	JAILSON DE QUADROS DOS REIS	***06315***	GUARDA PORTUARIO:AG.SEG.PORT.	GUARDA PORTUARIO:AG.SEG.PORT.	SSPCON	180:00	ATO DE NOMEAÇÃO	11/09/2006	28.265,97	0,00	6.486,02	988,07	0,00	0,00	0,00	0,00	20.791,88
284	1216	JEAN MUNIZ DE AGUIAR	***60274***	GUARDA PORTUARIO:AG.SEG.PORT.	GUARDA PORTUARIO:AG.SEG.PORT.	SSPSAN	180:00	ATO DE NOMEAÇÃO	01/09/2014	19.771,62	0,00	4.185,19	988,07	0,00	0,00	0,00	0,00	14.598,36
285	1368	JEAN PIERRE GOMES CORREA	***62557***	ANALISTA PORT.:ADVOGADO	ANALISTA PORT.:ADVOGADO	GERJUR	200:00	ATO DE NOMEAÇÃO	20/01/2020	11.109,34	0,00	1.874,62	988,07	0,00	0,00	0,00	0,00	8.246,65
286	1217	JEFERSON COSTA DE SOUZA	***08790***	GUARDA PORTUARIO:AG.SEG.PORT.	GUARDA PORTUARIO:AG.SEG.PORT.	SSPMIR	180:00	ATO DE NOMEAÇÃO	01/09/2014	18.757,98	0,00	3.877,02	988,07	0,00	0,00	0,00	0,00	13.892,89
287	884	JEFFERSON SOUZA DA SILVA	***04603***	TÉC.PORTUARIO:ADM-OPERACIONAL	TÉC.PORTUARIO:ADM-OPERACIONAL	SUPBEL	180:00	ATO DE NOMEAÇÃO	25/06/2001	12.565,94	0,00	2.133,93	988,07	0,00	0,00	0,00	0,00	9.443,94
288	1330	JHONATAN SILVA CONCEICAO	***05334***	GUARDA PORTUARIO:AG.SEG.PORT.	GUARDA PORTUARIO:AG.SEG.PORT.	SSPCON	180:00	ATO DE NOMEAÇÃO	11/05/2016	13.767,96	0,00	1.991,16	988,07	0,00	0,00	0,00	0,00	10.788,73
289	662	JOAO ALBERTO SILVA SALIBA	***01710***	TÉC.PORTUARIO:ADM-OPERACIONAL	TÉC.PORTUARIO:ADM-OPERACIONAL	SUPCON	180:00	ATO DE NOMEAÇÃO	05/02/1986	17.942,71	0,00	2.495,41	988,07	0,00	0,00	0,00	0,00	14.459,23
291	699	JOAO DE DEUS FERREIRA PEREIRA	***02240***	TÉC.PORTUARIO:MAN.E ACOMP.PORT	TÉC.PORTUARIO:MAN.E ACOMP.PORT	SUPCON	180:00	ATO DE NOMEAÇÃO	01/02/1986	23.256,61	0,00	5.110,84	988,07	0,00	0,00	0,00	0,00	17.157,70
293	1172	JOAO GIL DA SILVA SALES	***08770***	ENGENHEIRO I	SUP. INFRAESTRUTURA	SUPINE	200:00	ATO DE NOMEAÇÃO	11/06/2013	21.888,79	0,00	2.116,80	988,07	3.015,28	0,00	0,00	0,00	18.783,92
294	808	JOAO GUALBERTO ALVES DOS REIS	***03280***	GUARDA PORTUARIO:AG.SEG.PORT.	GUARDA PORTUARIO:AG.SEG.PORT.	SSPBEL	180:00	ATO DE NOMEAÇÃO	01/08/1997	36.023,14	0,00	8.621,64	988,07	0,00	0,00	0,00	0,00	26.413,43
295	1053	JOAO GUSTAVO SALGADO DA COSTA	***07914***	GUARDA PORTUARIO:AG.SEG.PORT.	SUP. SEG. P. BELÉM	SSPBEL	200:00	ATO DE NOMEAÇÃO	31/05/2007	20.148,11	0,00	3.641,22	988,07	0,00	0,00	0,00	0,00	15.518,82
296	1364	JOAO LEANDRO SANTOS VASCONCELOS	***78264***	TÉC.PORTUARIO:SEG.TRABALHO	TÉC.PORTUARIO:SEG.TRABALHO	APOCON	180:00	ATO DE NOMEAÇÃO	20/01/2020	15.232,67	0,00	2.904,26	988,07	0,00	0,00	0,00	0,00	11.340,34
304	1428	JOHN FRANKLIN FRANCA DE SANTANA	***06891***	GUARDA PORTUARIO:AG.SEG.PORT.	GUARDA PORTUARIO:AG.SEG.PORT.	GUARDA	180:00	ATO DE NOMEAÇÃO	16/08/2021	12.838,21	0,00	2.350,06	988,07	0,00	0,00	0,00	0,00	9.500,08
305	1476	JOHN LINCON DA SILVA NEVES	***09671***	ANALISTA PORT.:CONTADOR	ANALISTA PORT.:CONTADOR	GERFIN	200:00	ATO DE NOMEAÇÃO	08/05/2023	9.245,66	0,00	1.362,11	988,07	0,00	0,00	0,00	0,00	6.895,48
306	1248	JONAS CARVALHO DE OLIVEIRA	***07512***	GUARDA PORTUARIO:AG.SEG.PORT.	GUARDA PORTUARIO:AG.SEG.PORT.	SSPSAN	180:00	ATO DE NOMEAÇÃO	02/03/2015	18.378,05	0,00	3.717,10	988,07	0,00	0,00	0,00	0,00	13.672,88
307	823	JONAS MELO PEREIRA	***03810***	GUARDA PORTUARIO:AG.SEG.PORT.	GUARDA PORTUARIO:AG.SEG.PORT.	SSPCON	200:00	ATO DE NOMEAÇÃO	01/08/1997	31.848,48	0,00	7.473,61	988,07	0,00	0,00	0,00	0,00	23.386,80
308	1032	JONATHAN DA SILVA LEAL	***07736***	GUARDA PORTUARIO:AG.SEG.PORT.	GER. GUARDA PORTUARIA	SSPBEL	200:00	ATO DE NOMEAÇÃO	16/01/2007	32.814,13	0,00	7.687,02	988,07	0,00	0,00	0,00	0,00	24.139,04
309	1409	JONATHAN SILVA SIDONIO	***08774***	TÉC.PORTUARIO:PRG.CONT.SERV.TI	SUP. DESENVOLV. INFORMÁTICA	SUPINF	200:00	ATO DE NOMEAÇÃO	10/02/2021	12.761,40	0,00	2.276,80	988,07	0,00	0,00	0,00	0,00	9.496,53
310	885	JONILSON DO VALE ALMEIDA	***04105***	TÉC.PORTUARIO:ADM-OPERACIONAL	TÉC.PORTUARIO:ADM-OPERACIONAL	SUPBEL	180:00	ATO DE NOMEAÇÃO	25/06/2001	17.858,22	0,00	3.510,79	988,07	0,00	0,00	0,00	0,00	13.359,36
311	1212	JORDAN NOGUEIRA DE ALBUQUERQUE	***05131***	TÉC.PORTUARIO:ADM-OPERACIONAL	TÉC.PORTUARIO:ADM-OPERACIONAL	GERSEG	200:00	ATO DE NOMEAÇÃO	01/08/2014	0,00	0,00	0,00	0,00	0,00	0,00	0,00	0,00	0,00
313	587	JORGE FERNANDES DA SILVA	***23354***	TÉC.PORTUARIO:MAN.E ACOMP.PORT	TÉC.PORTUARIO:MAN.E ACOMP.PORT	APOSAN	180:00	ATO DE NOMEAÇÃO	01/01/1978	22.946,07	0,00	5.077,58	988,07	0,00	0,00	0,00	0,00	16.880,42
314	905	JORGE FLEXA DUARTE	***03252***	TÉC.PORTUARIO:ADM-OPERACIONAL	TÉC.PORTUARIO:ADM-OPERACIONAL	SUPMIR	180:00	ATO DE NOMEAÇÃO	13/09/2004	16.831,90	0,00	3.416,89	988,07	0,00	0,00	0,00	0,00	12.426,94
316	958	JOSE AIRTON MOTA DE CASTRO FILHO	***07728***	TÉC.PORTUARIO:ADM-OPERACIONAL	TÉC.PORTUARIO:ADM-OPERACIONAL	APOSAN	180:00	ATO DE NOMEAÇÃO	10/07/2006	12.281,18	0,00	2.196,88	988,07	0,00	0,00	0,00	0,00	9.096,23
317	942	JOSE ANTHERO M. LOUCHARD SILVA DA CUNHA	***06553***	ANALISTA PORT.:DES.DE SISTEMAS	ANALISTA PORT.:DES.DE SISTEMAS	SUPDES	200:00	ATO DE NOMEAÇÃO	16/09/2005	17.013,60	0,00	3.446,15	988,07	0,00	0,00	0,00	0,00	12.579,38
318	432	JOSE ANTONIO ARAUJO DOS SANTOS	***01456***	AUX.PORTUARIO:ASS.OPERAÇÃO	AUX.PORTUARIO:ASS.OPERAÇÃO	ATEMIR	180:00	ATO DE NOMEAÇÃO	13/05/1982	17.196,54	0,00	3.434,28	988,07	0,00	0,00	0,00	0,00	12.774,19

COMPANHIA DOCAS DO PARÁ
Autoridade Portuária

Acesso à Informação

I - ÓRGÃO SUPERIOR: MINISTÉRIO DA INFRAESTRUTURA
II - ÓRGÃO SUBORDINADO: COMPANHIA DOCAS DO PARÁ - CDP
III - UNIDADE GESTORA: GERÊNCIA DE RECURSOS HUMANOS (GERHUM)
DATA DA ÚLTIMA ATUALIZAÇÃO: 03/2026
MÊS DE REFERÊNCIA: 03/2026

320	853	JOSE DE JESUS CORDEIRO DE ARAUJO	***84727***	GUARDA PORTUARIO	GUARDA PORTUARIO	SSPBEL	180:00	ATO DE NOMEAÇÃO	16/06/1981	23.291,06	0,00	5.154,38	988,07	0,00	0,00	0,00	0,00	17.148,61
322	1295	JOSE FERNANDO NOGUEIRA VIEIRA JUNIOR	***46150***	GUARDA PORTUARIO:AG.SEG.PORT.	GUARDA PORTUARIO:AG.SEG.PORT.	SSPCON	180:00	ATO DE NOMEAÇÃO	08/10/2015	10.615,95	0,00	45,12	901,73	1.820,54	0,00	0,00	0,00	9.669,10
324	790	JOSE LUCIO GATO BENTES	***04176***	INSP DA GUARDA PORTUARIA II	INSP DA GUARDA PORTUARIA II	SSPOUT	180:00	ATO DE NOMEAÇÃO	01/08/1997	47.821,55	0,00	11.146,96	988,07	0,00	0,00	0,00	0,00	35.686,52
327	80	JOSE MARIA CAMPOS RODRIGUES	***23918***	AUX.PORTUARIO:ASS.OPERAÇÃO	AUX.PORTUARIO:ASS.OPERAÇÃO	ATEMIR	180:00	ATO DE NOMEAÇÃO	09/08/1974	23.980,40	0,00	5.362,02	988,07	0,00	0,00	0,00	0,00	17.630,31
328	1317	JOSE MARIA COSTA DE CONDE	***07434***	GUARDA PORTUARIO:AG.SEG.PORT.	GUARDA PORTUARIO:AG.SEG.PORT.	SSPSAN	180:00	ATO DE NOMEAÇÃO	11/05/2016	17.270,77	0,00	0,00	988,07	4.245,32	0,00	0,00	0,00	16.282,70
329	389	JOSE MARIA FERREIRA	***01287***	AUX.PORTUARIO:ASS.OPERAÇÃO	AUX.PORTUARIO:ASS.OPERAÇÃO	ATEMIR	180:00	ATO DE NOMEAÇÃO	08/04/1980	18.737,31	0,00	3.055,06	988,07	0,00	0,00	0,00	0,00	14.694,18
330	938	JOSE MARIA LEMOS MOURA	***89397***	GUARDA PORTUARIO	GUARDA PORTUARIO	SSPOUT	180:00	ATO DE NOMEAÇÃO	23/05/2005	0,00	0,00	0,00	0,00	0,00	0,00	0,00	0,00	0,00
333	1281	JOSE MIGUEL COSTA ALVES	***07651***	GUARDA PORTUARIO:AG.SEG.PORT.	GUARDA PORTUARIO:AG.SEG.PORT.	SSPCON	180:00	ATO DE NOMEAÇÃO	10/09/2015	6.204,20	0,00	460,59	670,09	0,00	0,00	0,00	0,00	5.073,52
334	1429	JOSE ODILSON MEDEIROS SACRAMENTO	***09637***	GUARDA PORTUARIO:AG.SEG.PORT.	GUARDA PORTUARIO:AG.SEG.PORT.	GUARDA	180:00	ATO DE NOMEAÇÃO	16/08/2021	11.691,14	0,00	2.034,61	988,07	0,00	0,00	0,00	0,00	8.668,46
335	1279	JOSE RAIMUNDO GOMES DIAS	***06803***	GUARDA PORTUARIO:AG.SEG.PORT.	GUARDA PORTUARIO:AG.SEG.PORT.	SSPCON	180:00	ATO DE NOMEAÇÃO	10/09/2015	17.190,23	0,00	3.546,86	988,07	0,00	0,00	0,00	0,00	12.655,30
336	802	JOSE ROBERTO GONCALVES DE SOUSA	***03943***	GUARDA PORTUARIO:AG.SEG.PORT.	GUARDA PORTUARIO:AG.SEG.PORT.	SSPBEL	180:00	ATO DE NOMEAÇÃO	01/08/1997	34.037,99	0,00	6.298,62	988,07	0,00	0,00	0,00	0,00	26.751,30
337	1176	JOSE RONALDO LISBOA SCERNI	***03033***	Analista Portuário: Engenheiro Civil	Analista Portuário: Engenheiro Civil	SUPINE	180:00	ATO DE NOMEAÇÃO	11/06/2013	22.729,10	0,00	4.757,43	988,07	0,00	0,00	0,00	0,00	16.983,60
339	325	JOSE TEODORO RAIOL DA SILVA	***01185***	AUX.PORTUARIO:ASS.OPERAÇÃO	AUX.PORTUARIO:ASS.OPERAÇÃO	ATEMIR	180:00	ATO DE NOMEAÇÃO	23/02/1979	15.866,10	0,00	3.075,81	988,07	0,00	0,00	0,00	0,00	11.802,22
340	1255	JOSE VITOR SANTOS DE SIQUEIRA	***76364***	GUARDA PORTUARIO:AG.SEG.PORT.	GUARDA PORTUARIO:AG.SEG.PORT.	SSPSAN	180:00	ATO DE NOMEAÇÃO	01/07/2015	10.294,47	0,00	1.460,04	988,07	0,00	0,00	0,00	0,00	7.846,36
341	1214	JOSE WELLINGTON COSTA VIANA	***06839***	GUARDA PORTUARIO:AG.SEG.PORT.	SUP. SEG. P. SANTARÉM	SSPSAN	200:00	ATO DE NOMEAÇÃO	01/09/2014	38.211,75	0,00	4.400,82	988,07	3.427,36	0,00	0,00	0,00	32.822,86
343	1352	JOSIEL DA COSTA GOMES	***28856***	TÉC.PORTUARIO:SEG.TRABALHO	TÉC.PORTUARIO:SEG.TRABALHO	ATEMIR	180:00	ATO DE NOMEAÇÃO	15/03/2017	6.749,00	0,00	160,14	643,41	0,00	0,00	0,00	0,00	5.945,45
344	304	JOSINO DE OLIVEIRA MARINHO	***45617***	TÉC.PORTUARIO:ADM-OPERACIONAL	TÉC.PORTUARIO:ADM-OPERACIONAL	SUPBEL	180:00	ATO DE NOMEAÇÃO	23/01/1979	32.304,25	0,00	7.619,42	988,07	0,00	0,00	0,00	0,00	23.696,76
345	1031	JOSUE ARAUJO DE OLIVEIRA	***07218***	GUARDA PORTUARIO:AG.SEG.PORT.	GUARDA PORTUARIO:AG.SEG.PORT.	SSPMIR	180:00	ATO DE NOMEAÇÃO	16/01/2007	26.079,82	0,00	5.751,25	988,07	0,00	0,00	0,00	0,00	19.340,50
346	1287	JUAREZ LIMA REIS JUNIOR	***06812***	GUARDA PORTUARIO:AG.SEG.PORT.	GUARDA PORTUARIO:AG.SEG.PORT.	SSPCON	180:00	ATO DE NOMEAÇÃO	01/10/2015	14.327,36	0,00	2.759,57	988,07	0,00	0,00	0,00	0,00	10.579,72
348	1041	JULIO DIEGO DA SILVA SALES	***09305***	TÉC.PORTUARIO:ADM-OPERACIONAL	TÉC.PORTUARIO:ADM-OPERACIONAL	SUPMIR	180:00	ATO DE NOMEAÇÃO	07/02/2007	13.942,03	0,00	2.494,88	988,07	0,00	0,00	0,00	0,00	10.459,08
349	1203	JULIO LEITE DA COSTA JUNIOR	***91456***	Analista Port.:Gestor Pessoas	Analista Port.:Gestor Pessoas	GEPLAN	200:00	ATO DE NOMEAÇÃO	03/02/2014	11.424,31	0,00	1.961,24	988,07	0,00	0,00	0,00	0,00	8.475,00
350	435	JURACY ARAGAO DA SILVA	***01481***	AUX.PORTUARIO:ASS.OPERAÇÃO	AUX.PORTUARIO:ASS.OPERAÇÃO	ATEMIR	180:00	ATO DE NOMEAÇÃO	25/10/1983	16.357,92	0,00	3.295,14	988,07	0,00	0,00	0,00	0,00	12.074,71
351	1091	KALYNE DE JESUS PINTO	***05172***	TÉC.PORTUARIO:ADM-OPERACIONAL	CHEFE DE GABINETE	CHEGAB	200:00	ATO DE NOMEAÇÃO	11/02/2009	19.511,70	0,00	4.047,77	988,07	0,00	0,00	0,00	0,00	14.475,86
352	1400	KARINA DE OLIVEIRA FREITAS	***07697***	TÉC.PORTUARIO:ADM-OPERACIONAL	TÉC.PORTUARIO:ADM-OPERACIONAL	SUPFAT	200:00	ATO DE NOMEAÇÃO	19/10/2020	3.714,20	0,00	0,00	334,29	0,00	0,00	0,00	0,00	3.379,91
354	1093	KELLEN DO SOCORRO SOUZA DE ALMEIDA	***08108***	TÉC.PORTUARIO:ADM-OPERACIONAL	SEC. DIR. GESTÃO PORTUÁRIA	SECGEP	200:00	ATO DE NOMEAÇÃO	11/02/2009	18.893,26	0,00	4.015,20	988,07	0,00	0,00	0,00	0,00	13.889,99
355	1463	KENIA NASSAU FERNANDES	***03128***	Analista Port.:Meio Ambiente	Analista Port.:Meio Ambiente	APOSAN	200:00	ATO DE NOMEAÇÃO	14/12/2022	7.218,62	0,00	835,56	812,10	0,00	0,00	0,00	0,00	5.570,96
356	1394	KESSIA REGINA GUALBERTO PEREIRA	***47145***	TÉC.PORTUARIO:ADM-OPERACIONAL	TÉC.PORTUARIO:ADM-OPERACIONAL	SUPSAN	180:00	ATO DE NOMEAÇÃO	01/09/2020	6.137,19	0,00	435,82	660,70	0,00	0,00	0,00	0,00	5.040,67
357	1471	KEYLA CARDOSO DE SOUSA	***86759***	Analista Port.:Gest.Portuario	Analista Port.:Gest.Portuario	GERFIC	200:00	ATO DE NOMEAÇÃO	01/02/2023	27.115,53	0,00	1.980,28	988,07	2.610,87	0,00	0,00	0,00	24.147,18
358	1228	KEYLA KATIA MELO DA SILVA	***06671***	TÉC.PORTUARIO:ADM-OPERACIONAL	SEC. GERAL	SECGER	200:00	ATO DE NOMEAÇÃO	06/10/2014	13.059,81	0,00	2.358,86	988,07	0,00	0,00	0,00	0,00	9.712,88
359	1420	KIARA CAROLINE ALVES DIAS	***09527***	TÉC.PORTUARIO:ADM-OPERACIONAL	SUP. TREIN, CAP, E REL HUMANAS	SECAFI	200:00	ATO DE NOMEAÇÃO	10/05/2021	12.755,98	0,00	2.275,31	988,07	0,00	0,00	0,00	0,00	9.492,60
360	1380	KLEBER ANTONIO MORAES DA SILVA	***05887***	TÉC.PORTUARIO:MAN.E ACOMP.POR1	TÉC.PORTUARIO:MAN.E ACOMP.PORT	SUPCON	180:00	ATO DE NOMEAÇÃO	13/04/2020	11.774,90	0,00	2.005,51	988,07	0,00	0,00	0,00	0,00	8.781,32
361	1477	KLEYTON RODRIGUES DE SOUSA	***89658***	ANALISTA PORT.:ADVOGADO	ANALISTA PORT.:ADVOGADO	GERJUR	200:00	ATO DE NOMEAÇÃO	05/06/2023	10.557,49	0,00	815,92	988,07	7.165,48	0,00	0,00	0,00	8.753,50
362	1405	KRISHNA OHANNA SANTOS DE SOUZA	***67881***	TÉC.PORTUARIO:MEIO AMBIENTE	TÉC.PORTUARIO:MEIO AMBIENTE	APOCON	200:00	ATO DE NOMEAÇÃO	10/02/2021	5.342,11	0,00	0,00	336,48	2.221,14	0,00	0,00	0,00	5.005,63
363	994	LEANDRO GABRIEL MIRANDA DE SOUZA	***08289***	GUARDA PORTUARIO:AG.SEG.PORT.	GUARDA PORTUARIO:AG.SEG.PORT.	SSPMIR	180:00	ATO DE NOMEAÇÃO	11/09/2006	19.052,52	0,00	3.887,05	988,07	0,00	0,00	0,00	0,00	14.177,40
368	1327	LIDIANE DE SENA CAMOES	***08224***	GUARDA PORTUARIO:AG.SEG.PORT.	GUARDA PORTUARIO:AG.SEG.PORT.	SSPCON	180:00	ATO DE NOMEAÇÃO	11/05/2016	10.130,75	0,00	1.501,23	988,07	0,00	0,00	0,00	0,00	7.641,45
369	1242	LIDIANE FONSECA ALVES DA SILVA	***08421***	GUARDA PORTUARIO:AG.SEG.PORT.	GUARDA PORTUARIO:AG.SEG.PORT.	SSPMIR	180:00	ATO DE NOMEAÇÃO	02/03/2015	14.898,18	0,00	2.907,80	988,07	0,00	0,00	0,00	0,00	11.002,31
370	1447	LILIANE GONCALVES DA SILVA	***92033***	TÉC.PORTUARIO:ADM-OPERACIONAL	TÉC.PORTUARIO:ADM-OPERACIONAL	APOCON	180:00	ATO DE NOMEAÇÃO	15/09/2021	10.060,84	0,00	725,25	988,07	2.340,25	0,00	0,00	0,00	8.347,52
371	1145	LIVIA FLAVIA SILVA DA SILVA	***06188***	TÉC.PORTUARIO:ADM-OPERACIONAL	SEC. ORG. COLEGIADOS	SECORC	200:00	ATO DE NOMEAÇÃO	13/12/2010	8.686,74	0,00	1.208,40	988,07	0,00	0,00	0,00	0,00	6.490,27
374	1247	LUCIAN ROGERIO SOUZA MIRANDA	***07801***	GUARDA PORTUARIO:AG.SEG.PORT.	GUARDA PORTUARIO:AG.SEG.PORT.	SSPMIR	180:00	ATO DE NOMEAÇÃO	02/03/2015	9.192,30	0,00	1.172,45	988,07	0,00	0,00	0,00	0,00	7.031,78
375	1237	LUCIANE CRISTINA NOGUEIRA MARINHO	***06247***	ANALISTA PORT.:ASS.SOCIAL	ANALISTA PORT.:ASS.SOCIAL	SECGER	200:00	ATO DE NOMEAÇÃO	01/12/2014	0,00	0,00	0,00	0,00	0,00	0,00	0,00	0,00	0,00
376	263	LUCIANO BRAGA DE MORAES	***85630***	TÉC.PORTUARIO:ADM-OPERACIONAL	TÉC.PORTUARIO:ADM-OPERACIONAL	SUPCOP	200:00	ATO DE NOMEAÇÃO	02/04/1981	15.388,34	0,00	3.051,34	988,07	0,00	0,00	0,00	0,00	11.348,93
377	1276	LUCIANO RIBEIRO DUARTE	***05661***	Analista Port.:Redes	Analista Port.:Redes	SUPINF	200:00	ATO DE NOMEAÇÃO	04/09/2015	0,00	0,00	0,00	0,00	0,00	0,00	0,00	0,00	0,00
378	434	LUCIVAL DA CONCEICAO ROCHA	***01093***	AUX.PORTUARIO:ASS.OPERAÇÃO	AUX.PORTUARIO:ASS.OPERAÇÃO	ATEMIR	180:00	ATO DE NOMEAÇÃO	04/01/1983	14.147,16	0,00	2.655,17	988,07	0,00	0,00	0,00	0,00	10.503,92
379	1048	LUIS ALBERTO REY VARELA	***06705***	TÉC.PORTUARIO:ADM-OPERACIONAL	TÉC.PORTUARIO:ADM-OPERACIONAL	APOSAN	180:00	ATO DE NOMEAÇÃO	17/05/2007	11.308,28	0,00	1.719,05	988,07	0,00	0,00	0,00	0,00	8.601,16
380	28916	LUIS FERNANDO ALBUQUERQUE MOREIRA	***03586***	TÉC.PORTUARIO:PRG.CONT.SERV.TI	TÉC.PORTUARIO:PRG.CONT.SERV.TI	ATEMIR	200:00	ATO DE NOMEAÇÃO	18/08/1986	28.207,71	0,00	3.032,85	988,09	12.687,83	0,00	0,00	0,00	24.186,77
381	1052	LUIS FERNANDO SANTOS SOUZA	***08340***	INSPETOR DA GUARDA PORTUARIA I	INSPETOR DA GUARDA PORTUARIA I	SSPCON	180:00	ATO DE NOMEAÇÃO	31/05/2007	26.296,36	0,00	5.946,78	988,07	0,00	0,00	0,00	0,00	19.361,51

COMPANHIA DOCAS DO PARÁ
Autoridade Portuária

Acesso à Informação

I - ÓRGÃO SUPERIOR: MINISTÉRIO DA INFRAESTRUTURA
II - ÓRGÃO SUBORDINADO: COMPANHIA DOCAS DO PARÁ - CDP
III - UNIDADE GESTORA: GERÊNCIA DE RECURSOS HUMANOS (GERHUM)
DATA DA ÚLTIMA ATUALIZAÇÃO: 03/2026
MÊS DE REFERÊNCIA: 03/2026

382	1263	LUIS RONALDO SOARES	***09470***	Analista Portuário: Engenheiro Civil	Analista Portuário: Engenheiro Civil	SUPROJ	200:00	ATO DE NOMEAÇÃO	19/08/2015	15.545,16	0,00	3.042,33	988,07	0,00	0,00	0,00	0,00	11.514,76
383	1385	LUIS VICTOR LIMA ABREU	***93970***	TÉC.PORTUARIO:ADM-OPERACIONAL	TÉC.PORTUARIO:ADM-OPERACIONAL	APOSAN	200:00	ATO DE NOMEAÇÃO	01/07/2020	3.421,51	0,00	0,00	299,17	0,00	0,00	0,00	0,00	3.122,34
384	661	LUIZ ACACIO BARROZO CORREA	***01222***	TÉC.PORTUARIO:ADM-OPERACIONAL	TÉC.PORTUARIO:ADM-OPERACIONAL	SUPCON	180:00	ATO DE NOMEAÇÃO	02/01/1986	29.288,40	0,00	6.177,49	988,07	0,00	0,00	0,00	0,00	22.122,84
385	792	LUIZ FERNANDO LEMOS BARRETO MOREIRA	***39385***	INSPETOR DA GUARDA PORTUARIA I	SUP. TERM. MIRAMAR	ATEMIR	200:00	ATO DE NOMEAÇÃO	01/08/1997	33.253,76	0,00	7.912,20	988,07	0,00	0,00	0,00	0,00	24.353,49
386	658	LUIZ PALHETA DA SILVA	***01654***	AUX.PORTUARIO:ASS.OPERAÇÃO	AUX.PORTUARIO:ASS.OPERAÇÃO	ATEMIR	180:00	ATO DE NOMEAÇÃO	02/01/1986	17.397,81	0,00	3.551,81	988,07	0,00	0,00	0,00	0,00	12.857,93
388	1321	MACILEIA RODRIGUES FARIAS	***09659***	GUARDA PORTUARIO:AG.SEG.PORT.	GUARDA PORTUARIO:AG.SEG.PORT.	SSPCON	180:00	ATO DE NOMEAÇÃO	11/05/2016	0,00	0,00	0,00	0,00	0,00	0,00	0,00	0,00	0,00
389	1003	MADSON THIAGO SILVA DE ALMEIDA	***07458***	GUARDA PORTUARIO:AG.SEG.PORT.	SUP. INTELIG. DE SEGURANCA	SSPMIR	200:00	ATO DE NOMEAÇÃO	11/09/2006	20.795,17	0,00	4.381,81	988,07	0,00	0,00	0,00	0,00	15.425,29
392	960	MANOEL DOMINGOS CASTRO FURTADO FILHO	***05095***	ENGENHEIRO II	ENGENHEIRO II	ATEMIR	180:00	ATO DE NOMEAÇÃO	10/07/2006	27.746,87	0,00	6.229,84	988,07	0,00	0,00	0,00	0,00	20.528,96
394	573	MANOEL MAURADI MORAES	***01732***	TÉC.PORTUARIO:ADM-OPERACIONAL	TÉC.PORTUARIO:ADM-OPERACIONAL	SUPCON	180:00	ATO DE NOMEAÇÃO	11/09/1986	46.701,11	0,00	8.872,57	988,07	0,00	0,00	0,00	0,00	36.840,47
395	611	MANOEL NASCIMENTO DE SOUZA FILHO	***01871***	TÉC.PORTUARIO:ADM-OPERACIONAL	TÉC.PORTUARIO:ADM-OPERACIONAL	APOSAN	180:00	ATO DE NOMEAÇÃO	13/11/1979	49.536,66	0,00	12.390,00	988,07	0,00	0,00	0,00	0,00	36.158,59
398	602	MANOEL RIBEIRO RAMOS	***85853***	AUX.PORTUARIO:ASS.OPERAÇÃO	AUX.PORTUARIO:ASS.OPERAÇÃO	APOSAN	200:00	ATO DE NOMEAÇÃO	22/08/1980	5.272,50	0,00	70,13	539,65	0,00	0,00	0,00	0,00	4.662,72
399	990	MANOEL RODRIGUES DE MOURA	***04240***	GUARDA PORTUARIO:AG.SEG.PORT.	GUARDA PORTUARIO:AG.SEG.PORT.	SSPOUT	180:00	ATO DE NOMEAÇÃO	11/09/2006	32.927,50	0,00	7.817,35	988,07	0,00	0,00	0,00	0,00	24.122,08
400	1349	MARA SHIRLEY SOUSA DE FIGUEIREDO	***02433***	Analista Port.:Pag./Beneficios	Analista Port.:Pag./Beneficios	GERHUM	200:00	ATO DE NOMEAÇÃO	08/03/2017	9.934,92	0,00	1.551,65	988,07	0,00	0,00	0,00	0,00	7.395,20
401	1241	MARCAL WILLIAM SANTOS CONCEICAO	***21686***	TÉC.PORTUARIO:ADM-OPERACIONAL	TÉC.PORTUARIO:ADM-OPERACIONAL	APOCON	180:00	ATO DE NOMEAÇÃO	02/02/2015	8.927,92	0,00	1.222,59	988,07	0,00	0,00	0,00	0,00	6.717,26
403	1175	MARCELO DA SILVA PEREIRA	***06089***	TÉC.PORTUARIO:ADM-OPERACIONAL	SUP. MAT, ALM, E COMPRAS	TESBEL	200:00	ATO DE NOMEAÇÃO	11/06/2013	13.199,87	0,00	2.449,52	988,07	0,00	0,00	0,00	0,00	9.762,28
404	806	MARCELO FERREIRA SACRAMENTA	***09125***	GUARDA PORTUARIO:AG.SEG.PORT.	GUARDA PORTUARIO:AG.SEG.PORT.	SSPOUT	180:00	ATO DE NOMEAÇÃO	01/08/1997	50.419,68	0,00	8.307,52	988,09	10.934,43	0,00	0,00	0,00	41.124,07
405	1232	MARCELO HUGO BRITO CAVALCANTE	***07705***	Analista Port.:Gest.Financeiro	Analista Port.:Gest.Financeiro	GERAUD	200:00	ATO DE NOMEAÇÃO	13/11/2014	10.118,90	0,00	1.550,11	988,07	0,00	0,00	0,00	0,00	7.580,72
406	973	MARCIO COSTA DE SOUZA	***06920***	TÉC.PORTUARIO:ENF.DO TRABALHO	GER. PLANEJAMENTO	GEPLAN	200:00	ATO DE NOMEAÇÃO	10/07/2006	21.898,61	0,00	4.789,53	988,07	0,00	0,00	0,00	0,00	16.121,01
407	969	MARCIO DIAS MONTEIRO	***06481***	TECNICO DE SEGUR DO TRABALHO	TECNICO DE SEGUR DO TRABALHO	ATEMIR	180:00	ATO DE NOMEAÇÃO	17/07/2006	27.487,84	0,00	6.245,24	988,07	0,00	0,00	0,00	0,00	20.254,53
408	1328	MARCIO KLEITON CARDOSO DE SOUSA DO CARMO	***07001***	GUARDA PORTUARIO:AG.SEG.PORT.	GUARDA PORTUARIO:AG.SEG.PORT.	SSPCON	180:00	ATO DE NOMEAÇÃO	11/05/2016	11.523,24	0,00	1.988,44	988,07	0,00	0,00	0,00	0,00	8.546,73
409	648	MARCOS DEMETRIO RODRIGUES CELESTINO TEIX	***01087***	TÉC.PORTUARIO:ADM-OPERACIONAL	TÉC.PORTUARIO:ADM-OPERACIONAL	APOCON	180:00	ATO DE NOMEAÇÃO	02/01/1986	19.832,34	0,00	4.221,31	988,07	0,00	0,00	0,00	0,00	14.622,96
410	844	MARCOS ROBERTO DE SOUSA MARTINS	***04487***	GUARDA PORTUARIO:AG.SEG.PORT.	GUARDA PORTUARIO:AG.SEG.PORT.	SSPBEL	180:00	ATO DE NOMEAÇÃO	16/04/1998	18.168,99	0,00	3.738,17	988,07	0,00	0,00	0,00	0,00	13.442,75
412	1044	MARIA DE NAZARE FREIRE FERNANDES	***04148***	TÉC.PORTUARIO:ADM-OPERACIONAL	SUP. P. SANTARÉM	SUPSAN	180:00	ATO DE NOMEAÇÃO	02/05/2007	25.138,66	0,00	2.625,22	988,09	5.932,49	0,00	0,00	0,00	21.525,35
413	1351	MARIA DEL PILAR MANSUR SARIA	***07927***	TÉC.PORTUARIO:ADM-OPERACIONAL	SEC. CONS. AUT. PORTUÁRI	CHEGAB	200:00	ATO DE NOMEAÇÃO	14/03/2017	19.777,62	0,00	2.923,39	988,07	0,00	0,00	0,00	0,00	15.866,16
415	1298	MARIA DO SOCORRO PIMENTEL DE ARAUJO	***06384***	GUARDA PORTUARIO:AG.SEG.PORT.	GUARDA PORTUARIO:AG.SEG.PORT.	SSPCON	180:00	ATO DE NOMEAÇÃO	09/10/2015	19.277,29	0,00	4.016,53	988,07	0,00	0,00	0,00	0,00	14.272,69
416	1021	MARIA ELIZABETH LEAO OLIVEIRA	***06714***	TÉC.PORTUARIO:ADM-OPERACIONAL	TÉC.PORTUARIO:ADM-OPERACIONAL	SUPMIR	180:00	ATO DE NOMEAÇÃO	04/09/2006	12.716,64	0,00	2.244,16	988,07	0,00	0,00	0,00	0,00	9.484,41
417	11	MARIA FERNANDA DE MAGALHÃES SOUZA BARBOS	***44143***	TÉC.PORTUARIO:ADM-OPERACIONAL	TÉC.PORTUARIO:ADM-OPERACIONAL	GERAUD	200:00	ATO DE NOMEAÇÃO	30/09/1980	19.881,78	0,00	4.234,90	988,07	0,00	0,00	0,00	0,00	14.658,81
418	977	MARIA IRENE CARDOSO MAIA	***01662***	Analista Portuário: Psicólogo Organizacion	Analista Portuário: Psicólogo Organizacional e do T	SUPTRE	180:00	ATO DE NOMEAÇÃO	24/07/2006	28.224,45	0,00	2.879,15	988,09	14.762,20	0,00	0,00	0,00	24.357,21
419	7	MARIA JOCELINA LIMA FERREIRA	***80859***	ENGENHEIRO IV	ENGENHEIRO IV	ATEMIR	200:00	ATO DE NOMEAÇÃO	12/08/1985	22.109,57	0,00	4.847,55	988,07	0,00	0,00	0,00	0,00	16.273,95
420	1350	MARIA MADALENA RAMOS PROTASIO	***01375***	Analista Port.:Gest.Financeiro	Analista Port.:Gest.Financeiro	GECONT	200:00	ATO DE NOMEAÇÃO	10/03/2017	9.934,92	0,00	1.551,65	988,07	0,00	0,00	0,00	0,00	7.395,20
422	333	MARIO ALVES DE AZEVEDO	***62975***	Aux.Portuario:Ass.Manutenção	Aux.Portuario:Ass.Manutenção	SUPCON	180:00	ATO DE NOMEAÇÃO	15/04/1980	14.606,26	0,00	2.836,27	988,07	0,00	0,00	0,00	0,00	10.781,92
423	979	MARIO JOAO GAMA DOS SANTOS	***03277***	TÉC.PORTUARIO:ADM-OPERACIONAL	TÉC.PORTUARIO:ADM-OPERACIONAL	SUPBEL	180:00	ATO DE NOMEAÇÃO	07/08/2006	14.951,85	0,00	2.931,31	988,07	0,00	0,00	0,00	0,00	11.032,47
425	271	MARIO PINHEIRO FILHO	***47515***	ANALISTA PORT..ECONOMISTA	ANALISTA PORT..ECONOMISTA	SUPSEG	200:00	ATO DE NOMEAÇÃO	22/03/1976	30.440,91	0,00	7.190,80	988,07	0,00	0,00	0,00	0,00	22.262,04
428	1425	MATHEUS TAVARES NASCIMENTO	***87151***	GUARDA PORTUARIO:AG.SEG.PORT.	GUARDA PORTUARIO:AG.SEG.PORT.	SSPSAN	180:00	ATO DE NOMEAÇÃO	16/08/2021	34.131,37	0,00	3.314,20	988,07	5.027,07	0,00	0,00	0,00	29.829,10
429	1310	MAURICIO BRANDAO SAMPAIO	***05772***	GUARDA PORTUARIO:AG.SEG.PORT.	GUARDA PORTUARIO:AG.SEG.PORT.	SSPCON	180:00	ATO DE NOMEAÇÃO	11/05/2016	0,00	0,00	0,00	0,00	0,00	0,00	0,00	0,00	0,00
431	932	MAURÍCIO VIDAL DA SILVA LIMA	***04269***	ANALISTA PORT..DES.DE SISTEMAS	ANALISTA PORT..DES.DE SISTEMAS	SUPDES	200:00	ATO DE NOMEAÇÃO	01/04/2005	17.013,60	0,00	3.394,02	988,07	0,00	0,00	0,00	0,00	12.631,51
432	928	MAURO ALEXANDRE FOLHA GOMES COSTA	***05745***	ANALISTA DE SISTEMAS II	GER. TEC. DA INFORMAÇÃO	SUPDES	200:00	ATO DE NOMEAÇÃO	16/02/2005	23.375,15	0,00	5.143,44	988,07	0,00	0,00	0,00	0,00	17.243,64
433	1277	MAURO DA SILVA FERNANDES	***05627***	GUARDA PORTUARIO:AG.SEG.PORT.	GUARDA PORTUARIO:AG.SEG.PORT.	SSPCON	180:00	ATO DE NOMEAÇÃO	10/09/2015	11.371,03	0,00	1.945,40	988,07	0,00	0,00	0,00	0,00	8.437,56
435	1181	MAX MULLER PEIXOTO HAMBURGO	***48412***	TÉC.PORTUARIO:ADM-OPERACIONAL	TÉC.PORTUARIO:ADM-OPERACIONAL	APOSAN	180:00	ATO DE NOMEAÇÃO	17/06/2013	15.211,89	0,00	2.898,55	988,07	0,00	0,00	0,00	0,00	11.325,27
436	118	MERYAN NAZARE SOARES	***33026***	TÉC.PORTUARIO:ADM-OPERACIONAL	TÉC.PORTUARIO:ADM-OPERACIONAL	SUPCAP	180:00	ATO DE NOMEAÇÃO	07/06/1976	19.946,64	0,00	4.304,88	988,07	0,00	0,00	0,00	0,00	14.653,69
437	1007	MIGUEL ALUIZIO PEREIRA BELO	***05751***	GUARDA PORTUARIO:AG.SEG.PORT.	GUARDA PORTUARIO:AG.SEG.PORT.	SSPMIR	180:00	ATO DE NOMEAÇÃO	11/09/2006	28.796,75	0,00	6.563,51	988,07	0,00	0,00	0,00	0,00	21.245,17
438	748	MIGUEL GOMES BRANDAO FILHO	***01552***	AUX.PORTUARIO:ASS.OPERAÇÃO	AUX.PORTUARIO:ASS.OPERAÇÃO	ATEMIR	180:00	ATO DE NOMEAÇÃO	01/12/1987	14.767,51	0,00	2.871,83	988,07	0,00	0,00	0,00	0,00	10.907,61
439	629	MIGUEL GOMES DA SILVA FILHO	***41760***	TÉC.PORTUARIO:ADM-OPERACIONAL	TÉC.PORTUARIO:ADM-OPERACIONAL	SUPMAC	200:00	ATO DE NOMEAÇÃO	27/10/1983	11.730,72	0,00	1.645,61	988,07	0,00	0,00	0,00	0,00	9.097,04
441	1318	MIGUEL TEIXEIRA DO NASCIMENTO JUNIOR	***05911***	GUARDA PORTUARIO:AG.SEG.PORT.	GUARDA PORTUARIO:AG.SEG.PORT.	SSPBEL	180:00	ATO DE NOMEAÇÃO	11/05/2016	17.264,83	0,00	3.385,27	988,07	0,00	0,00	0,00	0,00	12.891,49
445	936	MOISES RAMOS DA COSTA	***01267***	GUARDA PORTUARIO	GUARDA PORTUARIO	SSPBEL	180:00	ATO DE NOMEAÇÃO	28/04/1987	13.446,00	0,00	2.412,93	988,07	0,00	0,00	0,00	0,00	10.045,00
446	1058	MONICA DO SOCORRO T DOS SANTOS RODRIGUES	***05952***	ANALISTA PORT..CONTADOR	ANALISTA PORT..CONTADOR	GECONT	200:00	ATO DE NOMEAÇÃO	15/06/2007	12.381,42	0,00	2.224,44	988,07	0,00	0,00	0,00	0,00	9.168,91

COMPANHIA DOCAS DO PARÁ
Autoridade Portuária

Acesso à Informação

I - ÓRGÃO SUPERIOR: MINISTÉRIO DA INFRAESTRUTURA
II - ÓRGÃO SUBORDINADO: COMPANHIA DOCAS DO PARÁ - CDP
III - UNIDADE GESTORA: GERÊNCIA DE RECURSOS HUMANOS (GERHUM)
DATA DA ÚLTIMA ATUALIZAÇÃO: 03/2026
MÊS DE REFERÊNCIA: 03/2026

447	1246	MONICA GORAYEB BEZERRA	***06581***	GUARDA PORTUARIO:AG.SEG.PORT.	GUARDA PORTUARIO:AG.SEG.PORT.	SSPMIR	180:00	ATO DE NOMEAÇÃO	02/03/2015	18.910,11	0,00	3.815,66	988,07	0,00	0,00	0,00	0,00	14.106,38
448	1198	NADYME TAYANE SILVA RAMOS DOS SANTOS	***05309***	Analista Portuário: Engenheiro Civil	SUP. FISC. E OBRAS	SUPFIS	200:00	ATO DE NOMEAÇÃO	01/10/2013	19.788,47	0,00	4.209,24	988,07	0,00	0,00	0,00	0,00	14.591,16
449	1316	NATALIA DO NASCIMENTO SIQUEIRA COSTA	***08731***	GUARDA PORTUARIO:AG.SEG.PORT.	GUARDA PORTUARIO:AG.SEG.PORT.	SSPCON	180:00	ATO DE NOMEAÇÃO	11/05/2016	6.867,45	0,00	705,76	762,94	0,00	0,00	0,00	0,00	5.398,75
450	1334	NATALIA VILHENA DA SILVA	***09367***	GUARDA PORTUARIO:AG.SEG.PORT.	GUARDA PORTUARIO:AG.SEG.PORT.	SSPCON	180:00	ATO DE NOMEAÇÃO	11/05/2016	15.644,72	0,00	3.017,57	988,07	0,00	0,00	0,00	0,00	11.639,08
452	1448	NEIDEANE ALVES FERREIRA DE OLIVEIRA	***07377***	ANALISTA PORT.:CONTADOR	ANALISTA PORT.:CONTADOR	SUPCAP	200:00	ATO DE NOMEAÇÃO	02/12/2021	8.383,85	0,00	778,19	891,24	0,00	0,00	0,00	0,00	6.714,42
453	592	NEWTON MAIA COLARES	***93941***	GUARDA PORTUARIO	GUARDA PORTUARIO	SSPSAN	180:00	ATO DE NOMEAÇÃO	17/02/1997	20.837,24	0,00	3.080,85	988,09	13.624,50	0,00	0,00	0,00	16.768,30
454	1272	NILSILENE GOMES BARROS	***34015***	GUARDA PORTUARIO:AG.SEG.PORT.	GUARDA PORTUARIO:AG.SEG.PORT.	SSPBEL	180:00	ATO DE NOMEAÇÃO	03/09/2015	20.273,35	0,00	4.394,72	988,07	0,00	0,00	0,00	0,00	14.890,56
455	724	NILSON DE JESUS CASTRO	***01749***	AUX.PORTUARIO:ASS.OPERAÇÃO	AUX.PORTUARIO:ASS.OPERAÇÃO	ATEMIR	180:00	ATO DE NOMEAÇÃO	02/04/1987	11.843,72	0,00	2.024,44	988,07	0,00	0,00	0,00	0,00	8.831,21
457	1002	NYRLANDES XAVIER	***05108***	GUARDA PORTUARIO:AG.SEG.PORT.	GUARDA PORTUARIO:AG.SEG.PORT.	SSPSAN	180:00	ATO DE NOMEAÇÃO	11/09/2006	34.174,44	0,00	8.061,11	988,07	0,00	0,00	0,00	0,00	25.125,26
458	744	ODELINA VENANCIA DOS REIS	***59282***	Aux.Portuario:Ass.Adm.	Aux.Portuario:Ass.Adm.	DIRGEP	200:00	ATO DE NOMEAÇÃO	28/09/1987	4.664,70	0,00	0,00	454,56	0,00	0,00	0,00	0,00	4.210,14
462	926	OMAR FERNANDO DE ALENCAR	***03776***	Analista Port.:Sup.Técnico	Analista Port.:Sup.Técnico	SUPSUP	200:00	ATO DE NOMEAÇÃO	01/02/2005	17.869,64	0,00	2.766,37	988,07	0,00	0,00	0,00	0,00	14.115,20
463	1039	ORIVAM DE VASCONCELOS SOUZA	***01214***	GUARDA PORTUARIO:AG.SEG.PORT.	GUARDA PORTUARIO:AG.SEG.PORT.	SSPSAN	180:00	ATO DE NOMEAÇÃO	05/02/2007	28.282,60	0,00	6.545,13	988,07	0,00	0,00	0,00	0,00	20.749,40
464	1167	ORLANDO GONCALVES MIRANDA	***03711***	TÉC.PORTUARIO:ADM-OPERACIONAL	TÉC.PORTUARIO:ADM-OPERACIONAL	SUPMAC	200:00	ATO DE NOMEAÇÃO	01/10/2012	37.445,41	0,00	2.037,32	988,09	12.080,17	0,00	0,00	0,00	34.420,00
466	528	OTAVIO PEREIRA DA SILVA	***54220***	GUARDA PORTUARIO	GUARDA PORTUARIO	SSPOUT	180:00	ATO DE NOMEAÇÃO	02/02/1998	21.292,11	0,00	3.270,49	988,07	0,00	0,00	0,00	0,00	17.033,55
467	1197	OTONIEL CARDOSO FURTADO DA SILVA	***07911***	Analista Portuário: Engenheiro Civil	Analista Portuário: Engenheiro Civil	SUPFIS	200:00	ATO DE NOMEAÇÃO	16/09/2013	11.424,31	0,00	1.804,82	988,07	0,00	0,00	0,00	0,00	8.631,42
469	793	PATRICK HEVERTON DA CRUZ BARROS	***05920***	INSP DA GUARDA PORTUARIA II	ADM. T. MIRAMAR	SSPMIR	200:00	ATO DE NOMEAÇÃO	01/08/1997	69.449,24	0,00	11.692,87	988,09	27.455,79	0,00	0,00	0,00	56.768,28
470	1194	PATRICK THIAGO FERREIRA NASCIMENTO	***08358***	TÉC.PORTUARIO:ADM-OPERACIONAL	TÉC.PORTUARIO:ADM-OPERACIONAL	SUPCON	180:00	ATO DE NOMEAÇÃO	04/09/2013	18.027,71	0,00	3.516,48	988,07	0,00	0,00	0,00	0,00	13.523,16
471	810	PAULO CEZAR DE SOUSA CARVALHO	***03998***	GUARDA PORTUARIO	GUARDA PORTUARIO	SSPBEL	180:00	ATO DE NOMEAÇÃO	01/08/1997	0,00	0,00	0,00	0,00	0,00	0,00	0,00	0,00	0,00
472	644	PAULO FERNANDO SERAFICO DE A. CARVALHO	***54627***	ANALISTA PORT.:ADMINISTRADOR	ANALISTA PORT.:ADMINISTRADOR	ATEMIR	200:00	ATO DE NOMEAÇÃO	03/02/1986	23.599,23	0,00	5.257,20	988,07	0,00	0,00	0,00	0,00	17.353,96
473	79	PAULO GERALDO RAMOS DAMASCENO	***13470***	TÉC.PORTUARIO:ADM-OPERACIONAL	TÉC.PORTUARIO:ADM-OPERACIONAL	ASAFI	200:00	ATO DE NOMEAÇÃO	28/06/1979	33.448,63	0,00	7.965,79	988,07	0,00	0,00	0,00	0,00	24.494,77
474	986	PAULO MURILO SILVA GATINHO	***04307***	GUARDA PORTUARIO:AG.SEG.PORT.	GUARDA PORTUARIO:AG.SEG.PORT.	SSPOUT	180:00	ATO DE NOMEAÇÃO	11/09/2006	30.688,63	0,00	7.258,92	988,07	0,00	0,00	0,00	0,00	22.441,64
477	824	PAULO SERGIO DE SOUZA RAMOS	***03796***	GUARDA PORTUARIO	GUARDA PORTUARIO	SSPMIR	180:00	ATO DE NOMEAÇÃO	07/08/1997	18.712,77	0,00	3.389,57	988,07	0,00	0,00	0,00	0,00	14.335,13
478	109	PAULO SERGIO NASCIMENTO	***51995***	TÉC.PORTUARIO:ADM-OPERACIONAL	TÉC.PORTUARIO:ADM-OPERACIONAL	SUPMIR	180:00	ATO DE NOMEAÇÃO	12/01/1979	13.997,34	0,00	2.614,25	988,07	0,00	0,00	0,00	0,00	10.395,02
479	856	PAULO VIEGAS LOPES	***87679***	RONDANTE	RONDANTE	SSPCON	180:00	ATO DE NOMEAÇÃO	06/08/1998	17.735,46	0,00	3.592,53	988,07	0,00	0,00	0,00	0,00	13.154,86
480	1432	PAULO VITOR SILVA BORGES	***08996***	GUARDA PORTUARIO:AG.SEG.PORT.	GUARDA PORTUARIO:AG.SEG.PORT.	SSPSAN	180:00	ATO DE NOMEAÇÃO	16/08/2021	12.554,32	0,00	2.268,01	988,07	0,00	0,00	0,00	0,00	9.298,24
481	1274	PEDRO CONCEIÇAO DE SOUZA PINHEIRO	***06890***	GUARDA PORTUARIO:AG.SEG.PORT.	GUARDA PORTUARIO:AG.SEG.PORT.	SSPCON	180:00	ATO DE NOMEAÇÃO	04/09/2015	0,00	0,00	0,00	0,00	0,00	0,00	0,00	0,00	0,00
483	1050	PEDRO HENRIQUE PEDROSO DE SOUSA CORREA	***08040***	TÉC.PORTUARIO:ADM-OPERACIONAL	TÉC.PORTUARIO:ADM-OPERACIONAL	APOSAN	180:00	ATO DE NOMEAÇÃO	29/05/2007	11.422,91	0,00	1.849,93	988,07	0,00	0,00	0,00	0,00	8.584,91
485	1224	PEDRO MIRANDA PIMENTEL MENDES DA SILVA	***07426***	GUARDA PORTUARIO:AG.SEG.PORT.	GUARDA PORTUARIO:AG.SEG.PORT.	SSPMIR	180:00	ATO DE NOMEAÇÃO	01/09/2014	13.457,24	0,00	574,94	988,07	2.238,21	0,00	0,00	0,00	11.894,23
487	839	PEDRO PAULO FERREIRA DO AMARAL	***01748***	FIEL DE ARMAZEM II	FIEL DE ARMAZEM II	APOBEL	180:00	ATO DE NOMEAÇÃO	01/08/1997	49.428,24	0,00	15.270,49	988,07	11.573,19	0,00	0,00	0,00	33.169,68
488	545	PEDRO RAIMUNDO DOS SANTOS BRITO	***10180***	GUARDA PORTUARIO	GUARDA PORTUARIO	SSPBEL	180:00	ATO DE NOMEAÇÃO	02/02/1998	18.598,61	0,00	3.878,56	988,07	0,00	0,00	0,00	0,00	13.731,98
491	1324	RAFAEL ANDRE TEIXEIRA DOS SANTOS	***08736***	GUARDA PORTUARIO:AG.SEG.PORT.	GUARDA PORTUARIO:AG.SEG.PORT.	SSPCON	180:00	ATO DE NOMEAÇÃO	11/05/2016	0,00	0,00	0,00	0,00	0,00	0,00	0,00	0,00	0,00
493	1273	RAFAEL RODOLFO DE OLIVEIRA DOMAR	***07834***	GUARDA PORTUARIO:AG.SEG.PORT.	GUARDA PORTUARIO:AG.SEG.PORT.	SSPCON	180:00	ATO DE NOMEAÇÃO	04/09/2015	25.744,11	0,00	5.794,91	988,07	0,00	0,00	0,00	0,00	18.961,13
494	1393	RAFFAEL ANDRE DE ARAUJO RABELO	***05315***	TÉC.PORTUARIO:ADM-OPERACIONAL	TÉC.PORTUARIO:ADM-OPERACIONAL	SUPCON	180:00	ATO DE NOMEAÇÃO	01/09/2020	0,00	0,00	0,00	0,00	0,00	0,00	0,00	0,00	0,00
495	125	RAIMUNDO ALDEMISO DOS SANTOS	***01222***	AUX.PORTUARIO:ASS.OPERAÇÃO	AUX.PORTUARIO:ASS.OPERAÇÃO	SUPBEL	180:00	ATO DE NOMEAÇÃO	30/08/1984	21.585,01	0,00	4.649,78	988,07	0,00	0,00	0,00	0,00	15.947,16
496	670	RAIMUNDO DA SILVA MORAES	***77866***	TÉC.PORTUARIO:MAN.E ACOMP.PORT	TÉC.PORTUARIO:MAN.E ACOMP.PORT	SUPCON RISCO	180:00	ATO DE NOMEAÇÃO	01/02/1986	20.394,96	0,00	4.376,03	988,07	0,00	0,00	0,00	0,00	15.030,86
497	1373	RAIMUNDO DE OLIVEIRA COSTA JUNIOR	***23130***	Analista Portuário: Engenheiro Civil	Analista Portuário: Engenheiro Civil	APOCON	120:00	ATO DE NOMEAÇÃO	20/01/2020	16.938,62	0,00	2.389,89	988,09	9.679,21	0,00	0,00	0,00	13.560,64
500	940	RAIMUNDO NONATO ALMEIDA DE SA	***61913***	GUARDA PORTUARIO	GUARDA PORTUARIO	SSPMIR	180:00	ATO DE NOMEAÇÃO	02/06/2005	0,00	0,00	0,00	0,00	0,00	0,00	0,00	0,00	0,00
501	858	RAIMUNDO OLIVEIRA PINHO	***01093***	GUARDA PORTUARIO	GUARDA PORTUARIO	SSPBEL	180:00	ATO DE NOMEAÇÃO	06/08/1998	0,00	0,00	0,00	0,00	0,00	0,00	0,00	0,00	0,00
503	383	RAIMUNDO ROBERTO DA SILVA RIBEIRO	***01343***	AUX.PORTUARIO:ASS.OPERAÇÃO	AUX.PORTUARIO:ASS.OPERAÇÃO	ATEMIR	180:00	ATO DE NOMEAÇÃO	11/05/1981	12.788,14	0,00	2.336,29	988,07	0,00	0,00	0,00	0,00	9.463,78
504	1051	RAIMUNDO RODRIGUES DO ESPÍRITO SANTO JUN	***06165***	INSPETOR DA GUARDA PORTUARIA I	SUP. TERM. PORT. OUTEIRO	ADM SSPOUT	200:00	ATO DE NOMEAÇÃO	31/05/2007	75.462,98	0,00	1.848,82	988,07	34.715,46	0,00	0,00	0,00	72.626,09
506	1018	RAINEL NEVES NUNES	***05969***	INSP DA GUARDA PORTUARIA II	INSP DA GUARDA PORTUARIA II	SSPSAN	180:00	ATO DE NOMEAÇÃO	11/09/2006	21.420,11	0,00	3.540,70	988,07	0,00	0,00	0,00	0,00	16.891,34
508	1423	RAQUEL NONATO BRICIO	***21124***	GUARDA PORTUARIO:AG.SEG.PORT.	GUARDA PORTUARIO:AG.SEG.PORT.	SSPCON	200:00	ATO DE NOMEAÇÃO	16/08/2021	6.819,89	0,00	688,17	756,28	0,00	0,00	0,00	0,00	5.375,44
509	999	RAUL JUNIOR PINHEIRO LIMA	***03058***	GUARDA PORTUARIO:AG.SEG.PORT.	GUARDA PORTUARIO:AG.SEG.PORT.	SSPBEL	180:00	ATO DE NOMEAÇÃO	11/09/2006	16.186,27	0,00	3.270,78	988,07	0,00	0,00	0,00	0,00	11.927,42
511	355	REGINALDO COSTA BARROSO	***01677***	Aux.Portuario:Ass.Manutenção	Aux.Portuario:Ass.Manutenção	SUPMIR	180:00	ATO DE NOMEAÇÃO	06/07/1984	17.522,08	0,00	3.585,99	988,07	0,00	0,00	0,00	0,00	12.948,02
513	447	REGINALDO KZAN DA SILVA	***01050***	TÉC.PORTUARIO:ADM-OPERACIONAL	TÉC.PORTUARIO:ADM-OPERACIONAL	ATEMIR	180:00	ATO DE NOMEAÇÃO	13/01/1981	15.577,14	0,00	3.103,26	988,07	0,00	0,00	0,00	0,00	11.485,81
515	113	REGINALDO SANTOS DE SOUZA	***01244***	TÉC.PORTUARIO:ADM-OPERACIONAL	TÉC.PORTUARIO:ADM-OPERACIONAL	ATEMIR	180:00	ATO DE NOMEAÇÃO	08/09/1983	23.692,46	0,00	5.334,98	988,07	0,00	0,00	0,00	0,00	17.369,41

COMPANHIA DOCAS DO PARÁ
Autoridade Portuária

Acesso à Informação

I - ÓRGÃO SUPERIOR: MINISTÉRIO DA INFRAESTRUTURA
II - ÓRGÃO SUBORDINADO: COMPANHIA DOCAS DO PARÁ - CDP
III - UNIDADE GESTORA: GERÊNCIA DE RECURSOS HUMANOS (GERHUM)
DATA DA ÚLTIMA ATUALIZAÇÃO: 03/2026
MÊS DE REFERÊNCIA: 03/2026

516	1213	RENAN ANTONIO MAIA BARBOSA	***58663***	TÉC.PORTUARIO:ADM-OPERACIONAL	SUP. COMERCIAL	SUPCOM	200:00	ATO DE NOMEAÇÃO	12/08/2014	18.338,10	0,00	3.862,53	988,07	0,00	0,00	0,00	0,00	13.487,50
517	1256	RENAN DA MOTA BARBOSA	***01419***	GUARDA PORTUARIO:AG.SEG.PORT.	GUARDA PORTUARIO:AG.SEG.PORT.	SSPSAN	180:00	ATO DE NOMEAÇÃO	01/07/2015	24.899,71	0,00	5.647,76	988,07	0,00	0,00	0,00	0,00	18.263,88
519	1289	RENAN RODRIGUES DOS REIS	***09106***	GUARDA PORTUARIO:AG.SEG.PORT.	GUARDA PORTUARIO:AG.SEG.PORT.	SSPBEL	180:00	ATO DE NOMEAÇÃO	01/10/2015	17.198,09	0,00	3.444,75	988,07	0,00	0,00	0,00	0,00	12.765,27
520	1451	RHENAN AMORIM DE OLIVEIRA	***07524***	TÉC.PORTUARIO:PRG.CONT.SERV.TI	SUP. SUP. INFORMÀTICA	SUPSUP	200:00	ATO DE NOMEAÇÃO	15/02/2022	12.635,52	0,00	2.294,32	988,07	0,00	0,00	0,00	0,00	9.353,13
521	1231	RICARDO MURIBECA MUFARREJ	***05871***	Analista Port.:Meio Ambiente	Analista Port.:Meio Ambiente	SUPAMB	200:00	ATO DE NOMEAÇÃO	13/10/2014	10.938,25	0,00	1.583,17	988,07	0,00	0,00	0,00	0,00	8.367,01
522	1404	RICHARDSON LUIS LEITE DA SILVA	***49769***	TÉC.PORTUARIO:ADM-OPERACIONAL	ASS. DIR. ADM. FINANCEIRA 1	ASAFI	200:00	ATO DE NOMEAÇÃO	10/02/2021	15.245,79	0,00	3.012,14	988,07	0,00	0,00	0,00	0,00	11.245,58
523	1408	RILDO FARIAS PINHEIRO	***06890***	TÉC.PORTUARIO:ADM-OPERACIONAL	TÉC.PORTUARIO:ADM-OPERACIONAL	APOCON	180:00	ATO DE NOMEAÇÃO	10/02/2021	10.178,01	0,00	1.514,23	988,07	0,00	0,00	0,00	0,00	7.675,71
524	1054	RILNO DA SILVA COLARES	***04140***	GUARDA PORTUARIO:AG.SEG.PORT.	GUARDA PORTUARIO:AG.SEG.PORT.	SSPSAN	180:00	ATO DE NOMEAÇÃO	31/05/2007	34.132,24	0,00	8.153,78	988,07	0,00	0,00	0,00	0,00	24.990,39
525	1049	RITA DE CASSIA MACHADO EVANGELISTA	***06951***	ASSISTENTE ADMINISTRATIVO II	ASSISTENTE ADMINISTRATIVO II	GERFIC	200:00	ATO DE NOMEAÇÃO	28/05/2007	24.325,66	0,00	5.456,97	988,07	0,00	0,00	0,00	0,00	17.880,62
527	1371	ROBERTA ANDRADE RIBEIRO	***84087***	Analista Port.:Meio Ambiente	Analista Port.:Meio Ambiente	GERAMB	200:00	ATO DE NOMEAÇÃO	20/01/2020	8.499,04	0,00	1.156,79	988,07	0,00	0,00	0,00	0,00	6.354,18
528	1249	RODRIGO DA MOTA BARBOSA	***01417***	GUARDA PORTUARIO:AG.SEG.PORT.	GUARDA PORTUARIO:AG.SEG.PORT.	SSPMIR	180:00	ATO DE NOMEAÇÃO	02/03/2015	24.084,34	0,00	4.068,04	988,07	0,00	0,00	0,00	0,00	19.028,23
529	1015	RODRIGO VILHENA RABELO	***06400***	GUARDA PORTUARIO:AG.SEG.PORT.	GUARDA PORTUARIO:AG.SEG.PORT.	SSPBEL	180:00	ATO DE NOMEAÇÃO	11/09/2006	32.627,09	0,00	6.425,41	988,07	0,00	0,00	0,00	0,00	25.213,61
532	1333	ROMULO DA CONCEIÇAO LIRA	***09864***	GUARDA PORTUARIO:AG.SEG.PORT.	GUARDA PORTUARIO:AG.SEG.PORT.	SSPCON	180:00	ATO DE NOMEAÇÃO	11/05/2016	13.902,48	0,00	2.590,60	988,07	0,00	0,00	0,00	0,00	10.323,81
533	1036	RONALD WILLIAMS MEDEIROS CORREA	***04542***	GUARDA PORTUARIO:AG.SEG.PORT.	GUARDA PORTUARIO:AG.SEG.PORT.	SSPMIR	180:00	ATO DE NOMEAÇÃO	16/01/2007	21.225,70	0,00	3.780,53	988,07	0,00	0,00	0,00	0,00	16.457,10
535	821	RONALDO MORAIS DE SOUZA	***03924***	GUARDA PORTUARIO:AG.SEG.PORT.	SUP. SEG. T. PET. MIRAMAR	SSPOUT	200:00	ATO DE NOMEAÇÃO	01/08/1997	19.895,87	0,00	4.186,64	988,07	0,00	0,00	0,00	0,00	14.721,16
536	1190	ROSANDELA OLIVEIRA BARBOSA DE CARVALHO	***24558***	Analista Port.:Eng.Eletrico	Analista Port.:Eng.Eletrico	GERINE	200:00	ATO DE NOMEAÇÃO	02/09/2013	0,00	0,00	0,00	0,00	0,00	0,00	0,00	0,00	0,00
537	1179	ROSE DE NAZARE DA SILVA REIS	***06582***	ENGENHEIRO I	ENGENHEIRO I	APOCON	200:00	ATO DE NOMEAÇÃO	11/06/2013	13.647,13	0,00	2.520,37	988,07	0,00	0,00	0,00	0,00	10.138,69
540	1226	ROSILENE ASSUNCAO DOS SANTOS	***03523***	TÉC.PORTUARIO:ADM-OPERACIONAL	TÉC.PORTUARIO:ADM-OPERACIONAL	APOCON	180:00	ATO DE NOMEAÇÃO	10/09/2014	13.613,68	0,00	2.563,31	988,07	0,00	0,00	0,00	0,00	10.062,30
541	1094	RUAN CARLOS ROCHA DOS SANTOS	***60330***	TÉC.PORTUARIO:ADM-OPERACIONAL	TÉC.PORTUARIO:ADM-OPERACIONAL	SUPSEG	200:00	ATO DE NOMEAÇÃO	11/02/2009	0,00	0,00	0,00	0,00	0,00	0,00	0,00	0,00	0,00
542	982	RUBENS DE ANDRADE SIQUEIRA	***05792***	GUARDA PORTUARIO:AG.SEG.PORT.	GUARDA PORTUARIO:AG.SEG.PORT.	SSPMIR	180:00	ATO DE NOMEAÇÃO	11/09/2006	33.104,05	0,00	7.818,89	988,07	0,00	0,00	0,00	0,00	24.297,09
543	353	RUBENS DOS REIS CASTRO	***01008***	AUX.PORTUARIO:ASS.OPERAÇÃO	AUX.PORTUARIO:ASS.OPERAÇÃO	ATEMIR	180:00	ATO DE NOMEAÇÃO	16/01/1981	20.038,54	0,00	2.833,11	988,07	0,00	0,00	0,00	0,00	16.217,36
545	750	RUTH HELENA FARIAS PONTES	***01785***	TÉC.PORTUARIO:ADM-OPERACIONAL	TÉC.PORTUARIO:ADM-OPERACIONAL	GERHUM	200:00	ATO DE NOMEAÇÃO	31/12/1987	32.111,08	0,00	7.650,10	988,07	0,00	0,00	0,00	0,00	23.472,91
546	1344	SABRINA FERREIRA BAIA MALATO	***63551***	TÉC.PORTUARIO:SEG.TRABALHO	TÉC.PORTUARIO:SEG.TRABALHO	APOCON	180:00	ATO DE NOMEAÇÃO	08/02/2017	18.783,99	0,00	1.387,56	988,09	6.695,20	0,00	0,00	0,00	16.408,34
548	1455	SAMUEL ALVES ROCHA	***63173***	Analista Port.:Gest.Portuario	GERENCIA DE RELACOES COMERCIAIS E GES	GERFIC	200:00	ATO DE NOMEAÇÃO	08/06/2022	0,00	0,00	0,00	0,00	0,00	0,00	0,00	0,00	0,00
549	1073	SAMUEL AUGUSTO SOARES CASTELO	***07312***	INSPETOR DA GUARDA PORTUARIA I	INSPETOR DA GUARDA PORTUARIA I	SSPMIR	180:00	ATO DE NOMEAÇÃO	22/07/2008	26.335,23	0,00	5.881,10	988,07	0,00	0,00	0,00	0,00	19.466,06
552	1418	SANDRO HENRIQUE DE SOUZA MONTEIRO	***04799***	TÉC.PORTUARIO:ADM-OPERACIONAL	TESOUREIRO(A) P. VILA DO CONDE	SUPCOP	200:00	ATO DE NOMEAÇÃO	17/03/2021	7.806,17	0,00	939,88	894,36	0,00	0,00	0,00	0,00	5.971,93
553	1227	SARA FERNANDES BERNARDES	***96247***	TÉC.PORTUARIO:ADM-OPERACIONAL	TÉC.PORTUARIO:ADM-OPERACIONAL	APOSAN	180:00	ATO DE NOMEAÇÃO	06/10/2014	8.455,91	0,00	1.091,97	984,39	0,00	0,00	0,00	0,00	6.379,55
557	983	SIDNEY DA SILVA SENA	***04609***	GUARDA PORTUARIO:AG.SEG.PORT.	GUARDA PORTUARIO:AG.SEG.PORT.	SSPOUT	180:00	ATO DE NOMEAÇÃO	11/09/2006	24.015,22	0,00	5.204,78	988,07	0,00	0,00	0,00	0,00	17.822,37
559	1265	SILVIA ANDREIA ALVES DA SILVA	***04864***	TÉC.PORTUARIO:ADM-OPERACIONAL	TÉC.PORTUARIO:ADM-OPERACIONAL	ADM SSPBEL	200:00	ATO DE NOMEAÇÃO	01/09/2015	4.054,14	0,00	0,00	375,08	0,00	0,00	0,00	0,00	3.679,06
560	1100	SILVIA REGINA BASTOS GOMES	***05662***	TÉC.PORTUARIO:ADM-OPERACIONAL	TÉC.PORTUARIO:ADM-OPERACIONAL	DIRPRE	200:00	ATO DE NOMEAÇÃO	11/02/2009	5.694,66	0,00	220,11	598,75	0,00	0,00	0,00	0,00	4.875,80
562	426	SILVIO GUILHERME LOPES PORTUGAL	***01688***	ASSISTENTE TECNICO ADM I	ASSISTENTE TECNICO ADM I	SUPFAT	200:00	ATO DE NOMEAÇÃO	27/10/1983	21.518,71	0,00	4.685,06	988,07	0,00	0,00	0,00	0,00	15.845,58
564	718	SINVAL DE NAZARE TEIXEIRA DIAS JÚNIOR	***01268***	TÉC.PORTUARIO:ADM-OPERACIONAL	TÉC.PORTUARIO:ADM-OPERACIONAL	SUPBEL	180:00	ATO DE NOMEAÇÃO	16/03/1987	16.919,85	0,00	3.402,69	988,07	0,00	0,00	0,00	0,00	12.529,09
566	1230	SUZANE HELENA DA SILVA LIMA ALVES	***09484***	TÉC.PORTUARIO:ADM-OPERACIONAL	TESOUREIRO P. BELÉM	TESBEL	200:00	ATO DE NOMEAÇÃO	13/10/2014	8.747,01	0,00	1.020,49	942,08	0,00	0,00	0,00	0,00	6.784,44
567	1340	TAINARA BENTO FERREIRA DA PAIXAO	***05311***	ANALISTA PORT.:ADVOGADO	SUP. ARRENDAMENTOS	GERJUR	200:00	ATO DE NOMEAÇÃO	03/10/2016	13.371,44	0,00	2.496,70	988,07	0,00	0,00	0,00	0,00	9.886,67
571	1195	THAIS CARDOSO DA SILVA	***87628***	TÉC.PORTUARIO:ADM-OPERACIONAL	TÉC.PORTUARIO:ADM-OPERACIONAL	APOCON	180:00	ATO DE NOMEAÇÃO	09/09/2013	13.146,91	0,00	2.434,95	988,07	0,00	0,00	0,00	0,00	9.723,89
572	1462	THAIS CORREA JAMES	***08229***	Analista Port.:Gest.Portuario	SUP. FISCAL. CONT. ARRENDAMENT	GERFIC	200:00	ATO DE NOMEAÇÃO	06/12/2022	15.274,66	0,00	3.020,08	988,07	0,00	0,00	0,00	0,00	11.266,51
574	1377	THALES ADRIANO FERREIRA GAIA	***09504***	TÉC.PORTUARIO:ADM-OPERACIONAL	TÉC.PORTUARIO:ADM-OPERACIONAL	SUPCON	180:00	ATO DE NOMEAÇÃO	13/04/2020	9.947,51	0,00	300,34	984,15	1.705,91	0,00	0,00	0,00	8.663,02
576	1239	THEMIS ANDRESSA PATRÍCIO GANZER	***09525***	Analista Portuário: Psicólogo Organizacio	GER. REC. HUMANOS	GERHUM	200:00	ATO DE NOMEAÇÃO	15/12/2014	21.636,92	0,00	4.717,57	988,07	0,00	0,00	0,00	0,00	15.931,28
577	1379	TONI CARLOS DO CARMO COSTA	***07517***	TÉC.PORTUARIO:ADM-OPERACIONAL	TÉC.PORTUARIO:ADM-OPERACIONAL	GERADI	200:00	ATO DE NOMEAÇÃO	13/04/2020	3.421,51	0,00	0,00	299,17	0,00	0,00	0,00	0,00	3.122,34
579	836	VALDIR NORONHA TAVARES	***02922***	TÉC.PORTUARIO:ADM-OPERACIONAL	TÉC.PORTUARIO:ADM-OPERACIONAL	APOBEL	180:00	ATO DE NOMEAÇÃO	01/08/1997	23.267,72	0,00	3.665,42	988,07	0,00	0,00	0,00	0,00	18.614,23
582	1413	VICTOR RODRIGUES VIEIRA	***25097***	Analista Portuário: Engenheiro Civil	Analista Portuário: Engenheiro Civil	APOSAN	200:00	ATO DE NOMEAÇÃO	10/02/2021	15.255,60	0,00	3.014,84	988,07	0,00	0,00	0,00	0,00	11.252,69
584	1238	VIVIAN DOS SANTOS MENDES COLACO	***07588***	TÉC.PORTUARIO:ADM-OPERACIONAL	SUP. CAD. E PAGAMENTO	SUPCAP	200:00	ATO DE NOMEAÇÃO	01/12/2014	13.102,24	0,00	2.422,67	988,07	0,00	0,00	0,00	0,00	9.691,50
585	1158	VIVIAN MONTEIRO LAGO	***08627***	TÉC.PORTUARIO:ADM-OPERACIONAL	TÉC.PORTUARIO:ADM-OPERACIONAL	SUPOUT	180:00	ATO DE NOMEAÇÃO	02/04/2012	9.991,39	0,00	1.462,91	988,07	0,00	0,00	0,00	0,00	7.540,41
586	1030	WAGNER LOBO DOS SANTOS	***06707***	GUARDA PORTUARIO:AG.SEG.PORT.	GUARDA PORTUARIO:AG.SEG.PORT.	SSPMIR	180:00	ATO DE NOMEAÇÃO	16/01/2007	39.135,10	0,00	9.523,04	988,07	0,00	0,00	0,00	0,00	28.623,99
588	1244	WALBER RAIMUNDO MOTA DA CRUZ	***06468***	GUARDA PORTUARIO:AG.SEG.PORT.	GUARDA PORTUARIO:AG.SEG.PORT.	SSPCON	180:00	ATO DE NOMEAÇÃO	02/03/2015	0,00	0,00	0,00	0,00	0,00	0,00	0,00	0,00	0,00
590	998	WALTER AFONSO NEVES FIGUEIREDO	***05952***	GUARDA PORTUARIO:AG.SEG.PORT.	GUARDA PORTUARIO:AG.SEG.PORT.	SSPBEL	180:00	ATO DE NOMEAÇÃO	11/09/2006	30.716,91	0,00	7.101,00	988,07	0,00	0,00	0,00	0,00	22.627,84

COMPANHIA DOCAS DO PARÁ
Autoridade Portuária

Acesso à Informação

I - ÓRGÃO SUPERIOR: MINISTÉRIO DA INFRAESTRUTURA
II - ÓRGÃO SUBORDINADO: COMPANHIA DOCAS DO PARÁ - CDP
III - UNIDADE GESTORA: GERÊNCIA DE RECURSOS HUMANOS (GERHUM)
DATA DA ÚLTIMA ATUALIZAÇÃO: 03/2026
MÊS DE REFERÊNCIA: 03/2026

592	1250	WARNEY DE PAULA SILVA CARDINS	***05247***	GUARDA PORTUARIO:AG.SEG.PORT.	GUARDA PORTUARIO:AG.SEG.PORT.	SSPBEL	180:00	ATO DE NOMEAÇÃO	02/03/2015	19.152,00	0,00	4.086,35	988,07	0,00	0,00	0,00	0,00	14.077,58
593	110	WASHINGTON DE OLIVEIRA QUADROS	***28199***	TÉC.PORTUARIO:ADM-OPERACIONAL	TÉC.PORTUARIO:ADM-OPERACIONAL	SUPOUT	180:00	ATO DE NOMEAÇÃO	13/09/1976	21.245,78	0,00	4.587,09	988,07	0,00	0,00	0,00	0,00	15.670,62
594	1376	WELLZEMEN CESAR DOS SANTOS CRUZ	***96541***	TÉC.PORTUARIO:ADM-OPERACIONAL	TÉC.PORTUARIO:ADM-OPERACIONAL	SUPCON	180:00	ATO DE NOMEAÇÃO	13/04/2020	7.756,97	0,00	928,25	887,47	0,00	0,00	0,00	0,00	5.941,25
595	1199	WILLIAMIS DA COSTA RIBEIRO	***05694***	TÉC.PORTUARIO:ADM-OPERACIONAL	ADM. P. VILA DO CONDE	APOCON	200:00	ATO DE NOMEAÇÃO	11/12/2013	28.885,88	0,00	6.554,62	988,07	0,00	0,00	0,00	0,00	21.343,19
596	722	WILSON FERREIRA	***03040***	AUX.PORTUARIO:ASS.OPERAÇÃO	AUX.PORTUARIO:ASS.OPERAÇÃO	ATEMIR	180:00	ATO DE NOMEAÇÃO	24/03/1987	13.676,78	0,00	2.488,88	988,07	0,00	0,00	0,00	0,00	10.199,83
597	1028	WISLLEN EZEQUIEL CONCEICAO CUNHA	***07878***	GUARDA PORTUARIO:AG.SEG.PORT.	GUARDA PORTUARIO:AG.SEG.PORT.	SSPMIR	180:00	ATO DE NOMEAÇÃO	16/01/2007	35.991,27	0,00	6.435,67	988,07	0,00	0,00	0,00	0,00	28.567,53
599	1218	YARA CORREA DA COSTA	***77354***	GUARDA PORTUARIO:AG.SEG.PORT.	GUARDA PORTUARIO:AG.SEG.PORT.	SSPMIR	180:00	ATO DE NOMEAÇÃO	01/09/2014	17.390,71	0,00	3.489,31	988,07	0,00	0,00	0,00	0,00	12.913,33